Gefördert durch:

Bundesministerium
für Wirtschaft
und Energie

aufgrund eines Beschlusses
des Deutschen Bundestages

Reisen für Alle

Campingplatz Zum Oertzewinkel

Kreutzen 22
29633 Munster

Tel: +49 5055 5549

info@oertzewinkel.de
http://www.oertzewinkel.de

Informationen für Menschen mit Gehbehinderung und Rollstuhlfahrer

Die Informationen zur Barrierefreiheit wurden am 18. März 2021 im Rahmen des Systems "Reisen für Alle" erhoben und sind geprüft.

Detailinformationen zu Treppen, Aufzügen / Treppenliften, Rampen, Automaten und speziellen Türen auf dem Weg zu einzelnen Bereichen finden Sie in der entsprechenden Kategorie.

Fotos zur Einrichtung

Campingplatz Zum Örtzewinkel

©Guido Frank

Campingplatz Zum Oertzewinkel

©Guido Frank

Campingplatz Zum Oertzewinkel

©Guido Frank

Rezeption/ Anmeldung/Shop

©Guido Frank

Barrierefreies Bad in Waschhaus 2

©Guido Frank

Abwasch-/ Waschmaschinenraum in Waschhaus 2

©Guido Frank

Parken

Parken

©Guido Frank

Weg vom Parkplatz zur Rezeption/Anmeldung/Shop

Weg vom Parkplatz zur Rezeption/ Anmeldung/Shop

©Guido Frank

Weg vom Parkplatz zur Rezeption/ Anmeldung/Shop

©Guido Frank

Breite des Weges: 350 cm

Länge des Weges: 30 m

Der Weg ist von der Oberflächenbeschaffenheit her erschütterungsarm und leicht begeh- und befahrbar (z.B. Asphalt, engfugige Platten, etc.).

Maximale Längsneigung des Weges: 18 %

Maximale Längsneigung über eine Strecke von 3 m.

Treppe zur Rezeption

Treppe zur Rezeption

©Guido Frank

Vorhandene Schwellen/Stufen: 5

Höhe der Schwellen/Stufen: 18,5 cm

Die Treppe hat gerade Läufe.

Die Treppe hat einen einseitigen Handlauf.

ÖPNV

ÖPNV

©Guido Frank

Bushaltestelle vor dem Campingplatz

Bushaltestelle vor dem Campingplatz

Bushaltestelle vor dem Campingplatz

©Guido Frank

Es gibt keine Haltestelle des öffentlichen Personennahverkehrs (ÖPNV) in max. 100m Entfernung vom Eingang/Zugang.

Weg von Bushaltestelle zur Rezeption/Anmeldung/Shop

Weg Bushaltestelle Richtung Campingplatz

Weg Bushaltestelle Richtung Campingplatz

Weg von Bushaltestelle zur Rezeption/ Anmeldung/Shop

©Guido Frank

Breite des Weges: 450 cm

Länge des Weges: 150 m

Der Weg ist von der Oberflächenbeschaffenheit her erschütterungsarm und leicht begeh- und befahrbar (z.B. Asphalt, engfugige Platten, etc.).

Maximale Längsneigung des Weges: 5 %

Maximale Längsneigung über eine Strecke von 20 m.

Eingangsbereich

Eingangsbereich

©Guido Frank

Eingangsbereich

Eingangsbereich

©Guido Frank

Der Eingang / Zugang ist nicht stufenlos möglich.

Weg vom Parkplatz zur Rezeption/Anmeldung/Shop

Weg vom Parkplatz zur Rezeption/ Anmeldung/Shop

©Guido Frank

Weg vom Parkplatz zur Rezeption/ Anmeldung/Shop

©Guido Frank

Breite des Weges: 350 cm

Länge des Weges: 30 m

Der Weg ist von der Oberflächenbeschaffenheit her erschütterungsarm und leicht begeh- und befahrbar (z.B. Asphalt, engfugige Platten, etc.).

Maximale Längsneigung des Weges: 18 %

Maximale Längsneigung über eine Strecke von 3 m.

Komfortstellplätze K1–10

Komfortstellplätze

©Guido Frank

Stellplätze

Stellplätze

©Guido Frank

Es ist ein Parkplatz vorhanden.

Es ist mindestens 1 Parkplatz für Menschen mit Behinderung vorhanden.

Es gibt 10 Stellplatz/–plätze für Menschen mit Behinderung.

Stellplatzbreite: 1000 cm

Stellplatzlänge: 1500 cm

Der Parkplatz ist von der Oberflächenbeschaffenheit her erschütterungsarm und leicht begeh– und befahrbar (z.B. Asphalt, engfugige Platten, etc.).

Entfernung des Stellplatzes/der Stellplätze für Menschen mit Behinderung zum Eingangsbereich: 5 m

Der Stellplatz / die Stellplätze für Menschen mit Behinderung ist/sind gekennzeichnet.

Weg zu Stellplätzen K1–10

Weg zu Stellplätzen
K1–10

©Guido Frank

Breite des Weges: 300 cm

Länge des Weges: 200 m

Der Weg ist von der Oberflächenbeschaffenheit her erschütterungsarm und leicht begeh- und befahrbar (z.B. Asphalt, engfugige Platten, etc.).

Maximale Längsneigung des Weges: 0 %

Maximale Längsneigung über eine Strecke von 0 m.

Komfortstellplätze K1-K10

Komfortstellplätze K1-K10

©Guido Frank

Komfortstellplätze K1-K10

©Guido Frank

Komfortstellplätze K1-K10 mit Blick auf Waschhaus 2

©Guido Frank

Komfortstellplätze K1-K10

©Guido Frank

Stellplätze auf dem Campingplatz Zum Örtzewinkel
- 10 Komfortstellplätze (K1-K10)
- sonnig-helle Plätze
- 160 m² Stellfläche pro Platz
- Stellplätze eben, ohne Neigungen
- jeder Stellplatz mit Rasenfläche
- jeder Stellplatz mit Buchenhecke eingezäunt
- in direkter Nachbarschaft zum Sanitätshaus 2

Weitere Dusche / WC im Waschraum 2

Öffentliches WC

Öffentliches WC

©Guido Frank

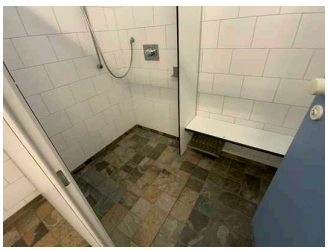

Öffentliches WC

©Guido Frank

Weg Komfortstellplätze zum Waschhaus 2

Weg zum Waschhaus 2

©Guido Frank

Breite des Weges: 250 cm

Länge des Weges: 10 m

Der Weg ist von der Oberflächenbeschaffenheit her erschütterungsarm und leicht begeh- und befahrbar (z.B. Asphalt, engfugige Platten, etc.).

Maximale Längsneigung des Weges: 2 %

Maximale Längsneigung über eine Strecke von 5 m.

Rezeption/Anmeldung/Shop

Rezeption/ Anmeldung/Shop

©Guido Frank

Schalter/Tresen/Kasse in Rezeption/Anmeldung/Shop

Eingangsbereich Rezeption/Shop

©Guido Frank

Tresen/Kasse Rezeption/Shop

©Guido Frank

BREITE der Bewegungsfläche vor dem Schalter/Tresen/der Kasse: 167 cm

TIEFE der Bewegungsfläche vor dem Schalter/Tresen/der Kasse: 260 cm

Der Schalter/Tresen/die Kasse ist an der höchsten Stelle 110 cm hoch.

Der Schalter/Tresen/die Kasse ist an der niedrigsten Stelle 110 cm hoch.

Es ist keine andere, gleichwertige Kommunikationsmöglichkeit im Sitzen vorhanden.

Rezeption/Anmeldung/Shop

Rezeption/Shop

©Guido Frank

Rezeption/Shop

©Guido Frank

Tür zu Rezeption/ Shop

©Guido Frank

Tür Rezeption/ Anmeldung/Shop

©Guido Frank

Tür zum Raum

Lichte Breite des Durchgangs: 95 cm

Art der Tür: Einflügel

Die Tür wird mit eigenem Kraftaufwand geöffnet. Die Tür wird durch eine Servicekraft geöffnet.

BREITE der kleineren Bewegungsfläche vor/hinter der Tür: 200 cm

TIEFE der kleineren Bewegungsfläche vor/hinter der Tür: 155 cm

Höhe der Türschwelle: 4 cm

BREITE des Raums: 500 m

TIEFE des Raums: 500 m

Breite des schmalsten Durchgangs im Raum: 90 cm

Es sind keine Sitzgelegenheiten vorhanden.

Anmerkungen für den Gast: Rezeption und Shop sind in einem Raum

Weg vom Parkplatz zur Rezeption/Anmeldung/Shop

Weg vom Parkplatz zur Rezeption/ Anmeldung/Shop

©Guido Frank

Weg vom Parkplatz zur Rezeption/ Anmeldung/Shop

©Guido Frank

Breite des Weges: 350 cm

Länge des Weges: 30 m

Der Weg ist von der Oberflächenbeschaffenheit her erschütterungsarm und leicht begeh- und befahrbar (z.B. Asphalt, engfugige Platten, etc.).

Maximale Längsneigung des Weges: 18 %

Maximale Längsneigung über eine Strecke von 3 m.

Waschhaus 2: Bad, Dusche, WC

Waschhaus 2: Barrierefreies Bad

©Guido Frank

Sanitäranalagen im Waschhaus 2

Waschhaus 2 mit barrierefreiem Bad

©Guido Frank

Tür zum barrierefreiem Bad in Waschhaus 2

©Guido Frank

Barrierefreies Bad in Waschhaus 2

©Guido Frank

WC im barrierefreien Bad in Waschhaus 2

Barrierefreies Bad in Waschhaus 2

Dusche im barrierefreien Bad in Waschhaus 2

©Guido Frank

Bad im Waschhaus 2

©Guido Frank

Tür zum Badezimmer

Lichte Breite des Durchgangs: 106 cm

Art der Tür: Einflügel

Die Tür wird mit eigenem Kraftaufwand geöffnet.

BREITE der kleineren Bewegungsfläche vor/hinter der Tür: 120 cm

TIEFE der kleineren Bewegungsfläche vor/hinter der Tür: 165 cm

Höhe der Türschwelle: 0 cm

Die Tür öffnet nach außen.

WC

Tiefe der WC-Schüssel: 70 cm

BREITE der Bewegungsfläche links neben dem WC: 90 cm

TIEFE der Bewegungsfläche links neben dem WC: 70 cm

BREITE der Bewegungsfläche rechts neben dem WC: 55 cm

TIEFE der Bewegungsfläche rechts neben dem WC: 70 cm

BREITE der Bewegungsfläche vor dem WC: 120 cm

TIEFE der Bewegungsfläche vor dem WC: 350 cm

Höhe des Toilettensitzes: 55 cm

Es ist ein Haltegriff links vom WC vorhanden.

Höhe des linken Haltegriffes: 80 cm

Länge des linken Haltegriffes: 60 cm

Der Haltegriff links vom WC ist hochklappbar.

Es ist ein Haltegriff rechts vom WC vorhanden.

Höhe des rechten Haltegriffes: 80 cm

Länge des rechten Haltegriffes: 80 cm

Der Haltegriff rechts vom WC ist hochklappbar.

Es sind links und rechts vom WC Haltegriffe vorhanden.

Der Abstand zwischen dem linken und rechten Haltegriff beträgt 65 cm.

Waschbecken

BREITE der Bewegungsfläche vor dem Waschbecken: 140 cm

TIEFE der Bewegungsfläche vor dem Waschbecken: 350 cm

Höhe des Waschbeckens (Oberkante vorne): 89 cm

Das Waschbecken ist unterfahrbar in einer Höhe von 67 cm und einer Tiefe von mindestens 30 cm.

Der Spiegel ist im Stehen und Sitzen einsehbar.

Dusche

Höhenunterschied zwischen der Oberkante Duschplatz/Duschwanne und dem angrenzenden Bodenbereich: 0 cm

BREITE der Bewegungsfläche in der Dusche: 175 cm

TIEFE der Bewegungsfläche in der Dusche: 210 cm

Es ist ein Duschsitz vorhanden oder kann bei Bedarf bereitgestellt werden (fest installiert, klappbar, einhängbar oder mobil und stabil).

Es sind Haltegriffe in der Dusche vorhanden.

Die Haltegriffe sind waagerecht.

Höhe der waagerechten Haltegriffe: 80 cm

Höhe der Duscharmatur: 105 cm

Es ist kein Alarmauslöser (Schnur, Knopf) vorhanden.

Weg Komfortstellplätze zum Waschhaus 2

Weg zum Waschhaus 2

©Guido Frank

Breite des Weges: 250 cm

Länge des Weges: 10 m

Der Weg ist von der Oberflächenbeschaffenheit her erschütterungsarm und leicht begeh- und befahrbar (z.B. Asphalt, engfugige Platten, etc.).

Maximale Längsneigung des Weges: 2 %

Maximale Längsneigung über eine Strecke von 5 m.

Waschhaus 2: Waschraum

Waschhaus 2: Waschraum

©Guido Frank

Abwasch-/Waschmaschinenraum im Waschhaus 2

Abwasch-/ Waschmaschinenraum in Waschhaus 2

©Guido Frank

Abwasch-/ Waschmaschinenraum in Waschhaus 2

©Guido Frank

Tür zum Abwasch-/
Waschmaschinenraum
in Waschhaus 2

©Guido Frank

Tür zum Raum

Lichte Breite des Durchgangs: 93 cm

Art der Tür: Einflügel

Die Tür wird mit eigenem Kraftaufwand geöffnet.

BREITE der kleineren Bewegungsfläche vor/hinter der Tür: 195 cm

TIEFE der kleineren Bewegungsfläche vor/hinter der Tür: 190 cm

Höhe der Türschwelle: 2 cm

BREITE des Raums: 2,60 m

TIEFE des Raums: 3,60 m

Breite des schmalsten Durchgangs im Raum: 165 cm

Es sind keine Sitzgelegenheiten vorhanden.

Weg Komfortstellplätze zum Waschhaus 2

Weg zum Waschhaus
2

©Guido Frank

Breite des Weges: 250 cm

Länge des Weges: 10 m

Der Weg ist von der Oberflächenbeschaffenheit her erschütterungsarm und leicht begeh- und befahrbar (z.B. Asphalt, engfugige Platten, etc.).

Maximale Längsneigung des Weges: 2 %

Maximale Längsneigung über eine Strecke von 5 m.

Spielplatz

Spielplatz

Spielplatz

©Guido Frank

Der Spielbereich ist nicht mit dem Rollstuhl befahrbar.

BREITE der kleinsten Bewegungsfläche zwischen den Spielgeräten: 200 cm

TIEFE der kleinsten Bewegungsfläche zwischen den Spielgeräten: 200 cm

Die Erlebnisbereiche sind nicht mindestens von Nebenwegen aus erreichbar.

Es gibt keine Spielgeräte, die für Rollstuhlfahrer zugänglich und nutzbar sind.

Weg zu Stellplätzen K1–10

Weg zu Stellplätzen
K1–10

©Guido Frank

Breite des Weges: 300 cm

Länge des Weges: 200 m

Der Weg ist von der Oberflächenbeschaffenheit her erschütterungsarm und leicht begeh- und befahrbar (z.B. Asphalt, engfugige Platten, etc.).

Maximale Längsneigung des Weges: 0 %

Maximale Längsneigung über eine Strecke von 0 m.

Komfortstellplätze K13–15

Komfortstellplätze
K13–15

©Guido Frank

Stellplätze

Stellplätze

©Guido Frank

Es ist ein Parkplatz vorhanden.

Es ist mindestens 1 Parkplatz für Menschen mit Behinderung vorhanden.

Es gibt 4 Stellplatz/–plätze für Menschen mit Behinderung.

Stellplatzbreite: 1000 cm

Stellplatzlänge: 1500 cm

Der Parkplatz ist von der Oberflächenbeschaffenheit her erschütterungsarm und leicht begeh– und befahrbar (z.B. Asphalt, engfugige Platten, etc.).

Entfernung des Stellplatzes/der Stellplätze für Menschen mit Behinderung zum Eingangsbereich: 5 m

Der Stellplatz / die Stellplätze für Menschen mit Behinderung ist/sind gekennzeichnet.

Weg von Rezeption bis zu Stellplätzen

Weg von Rezeption
bis zu Stellplätzen

©Guido Frank

Breite des Weges: 300 cm

Länge des Weges: 150 m

Der Weg ist von der Oberflächenbeschaffenheit her erschütterungsarm und leicht begeh- und befahrbar (z.B. Asphalt, engfugige Platten, etc.).

Maximale Längsneigung des Weges: 0 %

Maximale Längsneigung über eine Strecke von 0 m.

Technische Hilfsmittel

Technische Hilfsmittel

Assistenzhunde (Begleithunde, Blindenführhunde etc.) dürfen in alle relevanten Bereiche/Räume des Betriebes/Angebotes mitgebracht werden.