

*Aletsch Arena AG*



# TAG DER OFFENEN TÜR 22. AUGUST 2024



## Produkt-Strategie (SGF)

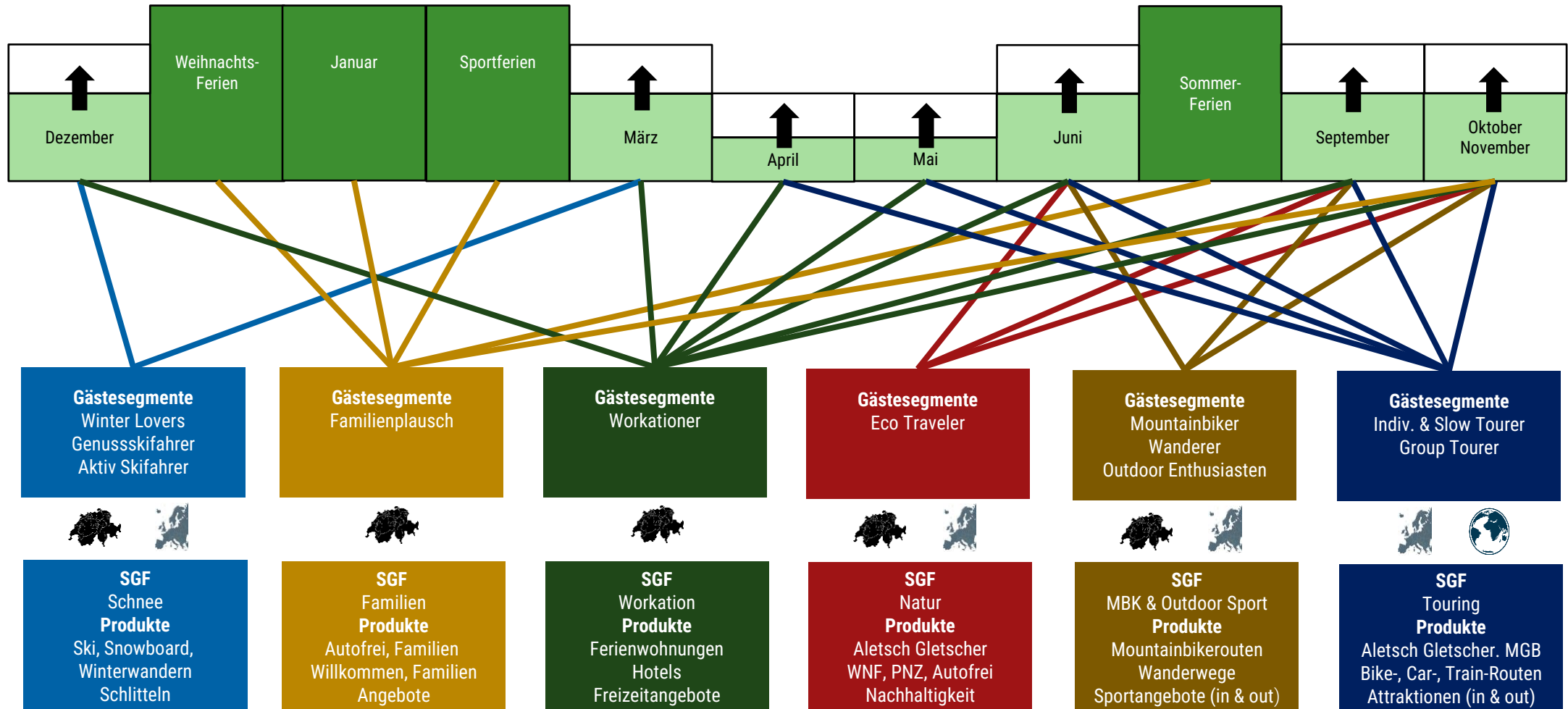

# Aletsch Arena AG



## Event-Strategie

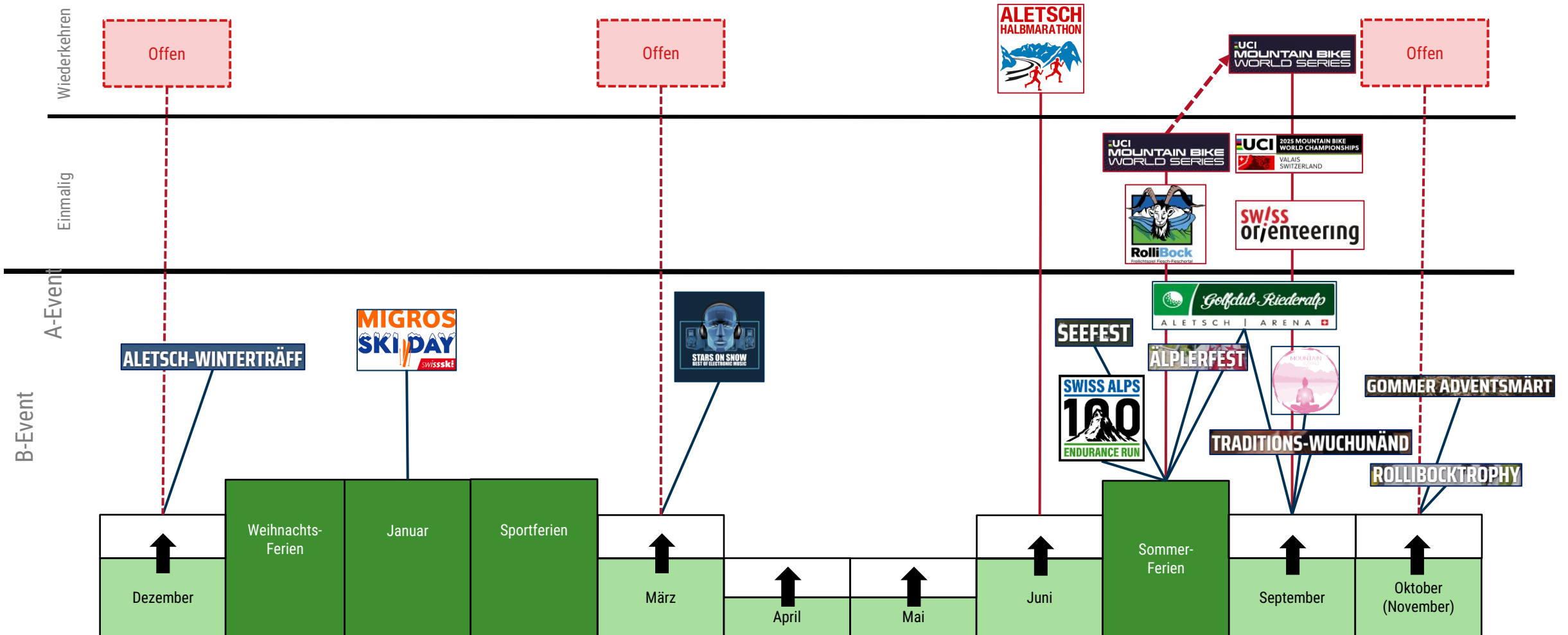

# Aletsch Arena AG

## Digitalisierungsstrategie

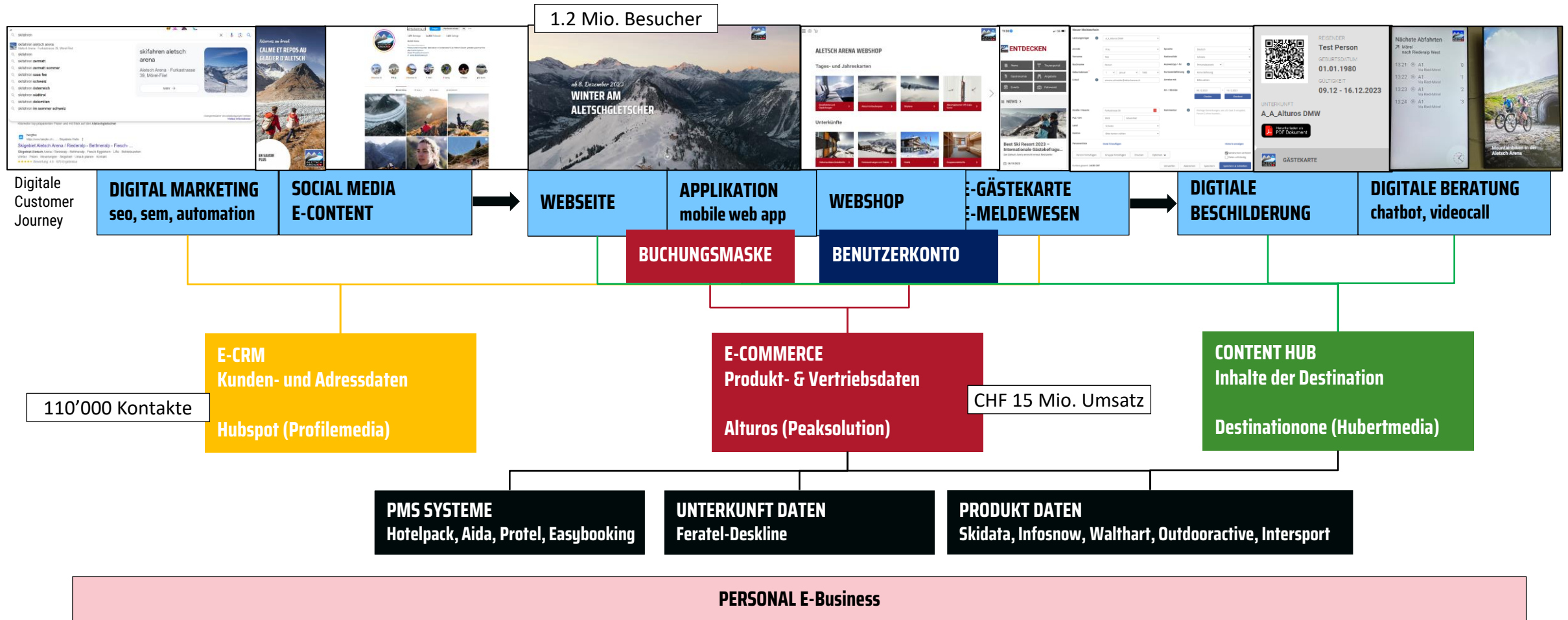

# Aletsch Arena AG

## Koordinationsauftrag

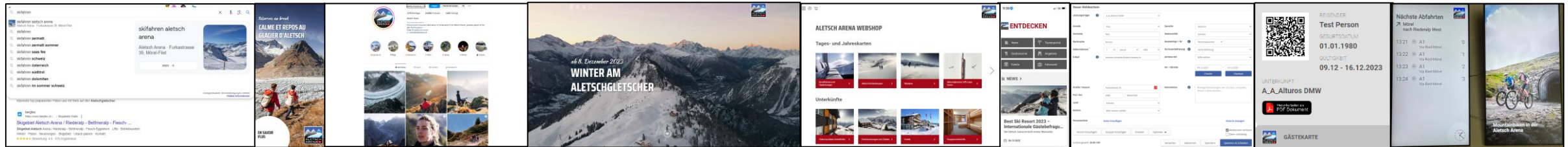

1297 Ferienwohnungen auf  
Anfrage buchbar  
421 Ferienwohnungen online  
buchbar



31 Hotels  
3 Campings  
13 Gruppenunterkünfte



62 Restaurants  
29 Bars



15 Lebensmittel-  
Geschäfte  
12 Sport-Geschäfte



35 Anlagen  
15 Pistenfahrzeuge  
2500 Parkplätze



104 km Skipisten  
14 km Langlaufloipen  
14 km Schneeschuh-Trails  
70 km Winterwanderwege  
2 Schlittenwege  
5 Skischulen



320 km Wanderwege  
13 Themenwege  
100 km Mountainbikerouten  
1 Flowtrail  
1 9-Loch Golfplatz  
3 Minigolf  
2 Sportzentren



4 Viewpoints  
4 Kinderhort  
3 Hallenbäder  
12 Spielplätze  
3 Seilpärke  
8 Tennisplätze  
8 Wellnessanlagen



# Aletsch Arena AG



## Internationale-Marktbearbeitung-Strategie

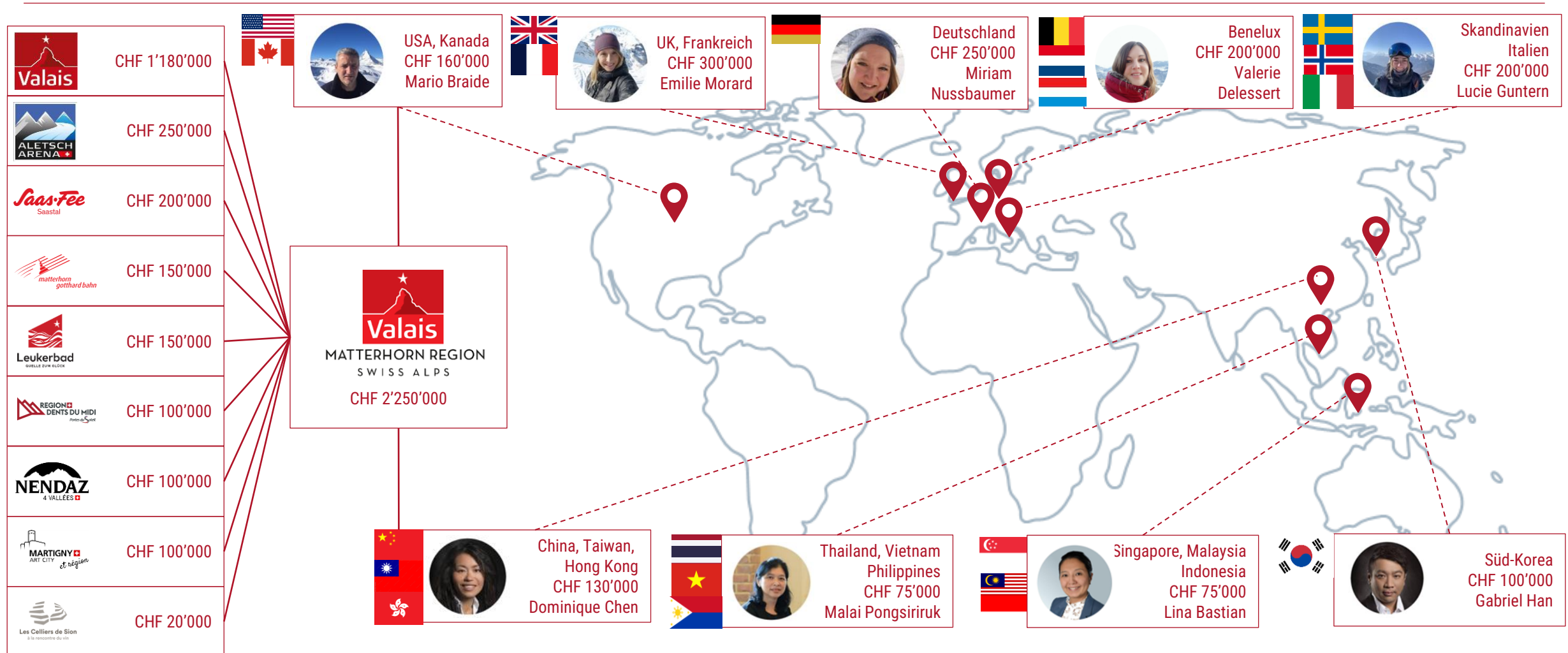

# Aletsch Arena AG

## Medien- und Trade-Arbeit



Herkunftsland	Anz. Journalisten				Herkunftsland	Anz. Influencer 2022/23
	2019/20	2020/21	2021/22	2022/23		
Schweiz	21	20	13	15	Schweiz	6
Deutschland	13	17	9	19	Deutschland	12
Frankreich	3	6	5	12	BeNeLux	1
Vereinigtes Königreich	7	6	6	9	Italien	2
Italien	6	0	6	4	Middle Europe	16
Niederlande	5	4	6	15	Nordics	0
Belgien	0	0	4	2	Russland	0
Spanien	3	3	3	8	Vereinigtes Königreich	2
Russland	2	0	0	0	USA / CAN	1
Polen/Tschechien	4	6	4	11	Asien	27
Nordics	1	0	0	4	<b>Total</b>	<b>81</b>
Asia	1	3	12	50		
Indien	0	0	1	0		
USA / Kanada / Australien	0	2	3	11		
weitere Länder	2	0	4	14		
<b>Total</b>	<b>63</b>	<b>67</b>	<b>76</b>	<b>174</b>		

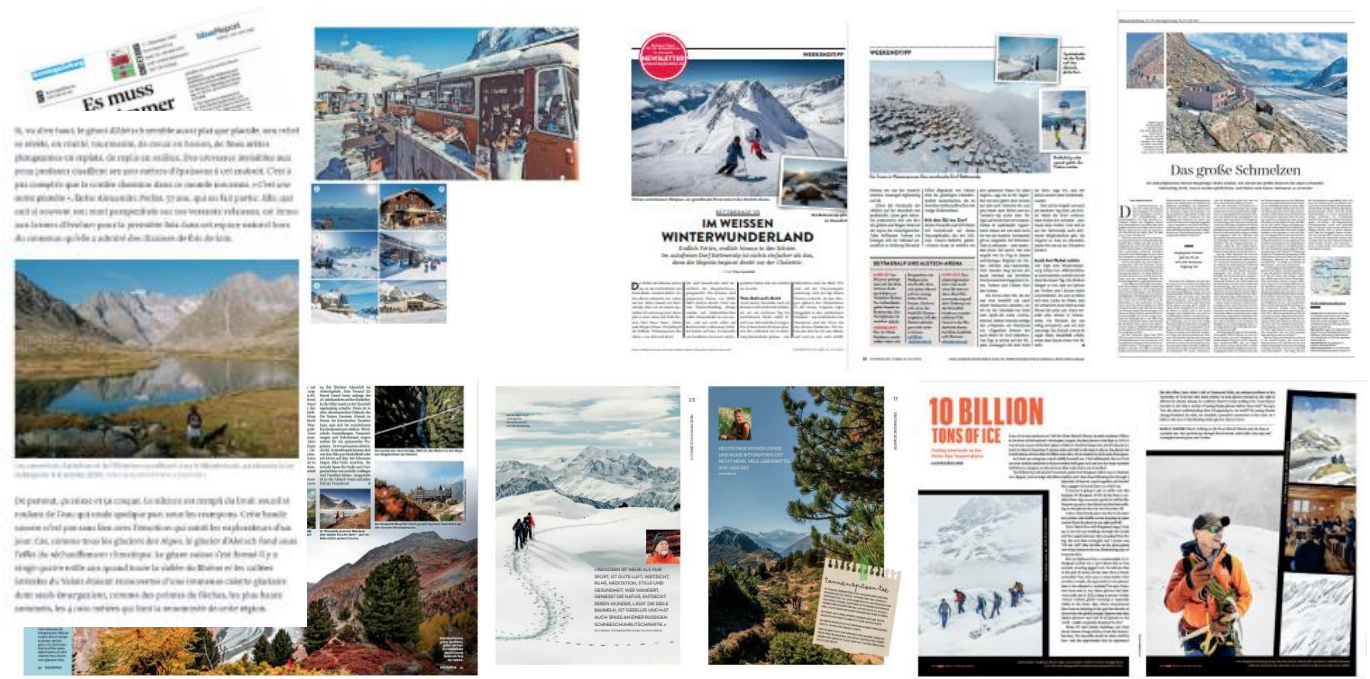

# Aletsch Arena AG

## Medien- und Trade-Arbeit



### Aktive (virtueller) Präsenz der Aletsch Arena AG an folgenden Fach- und Publikumsmessen und Events:

Event	Datum	Ort
Road Show MRAG South East Asia/Korea/Taiwan	1. – 11.11.2022	B2B
Meet Switzerland Event UK	1. – 4.11.2022	B2B
Destination Training India (virtuell)	4.11.2022	B2B
Präsenz Coop Zill-Center, Kreuzlingen	1. – 24.12.2022	B2C
Sales Calls Tour / Road Show MIKI, South East Asia/Hongkong	30.1. – 9.2.2023	B2B
ITB Berlin, B2B Messe	7. – 9.3.2023	B2B
ST Workshop Prag, Warschau, Krakow	13. – 17.3.2023	B2B
India Workshop Interlaken	20. – 22.3.2023	B2B
Bike Messe Prag	23. – 25.3.2023	B2C
ST Ferientag, Key Partner und GToS Meetings	4. – 5.4.2023	B2B
Messe MEGATHal, Balsthal	5. – 7.5.2023	B2C
STE Japan	8. – 12.5.2023	B2B
DAV Event München	11. – 12.5.2023	B2C
KAM Event Milano	11.5.2023	B2B
Cycle Week (Stoneman), Zürich	23. – 26.5.2023	B2C
Marktstand "Pärke in der Stadt", Thun	3.6.2023	B2C
Bourse d'Echange, Fully	6.6.2023	B2B
Präsenz Coop Haag Zentrum, Haag	28.6 – 1.7.2023	B2C
Sales Calls UK	30.6 – 4.7.2023	B2B
Präsenz Coop Gallus Markt, St. Gallen	1./8./15./22./27.7.2023	B2C
Destination Training Event Delhi, India (virtuell)	22.8.2023	B2B
Destination Training Event Mumbai, India (virtuell)	23.8.2023	B2B
Destination Training Event Jaipur, India (virtuell)	29.8.2023	B2B
Swiss Travel Mart, international, Genf	11. – 14.9.2023	B2B
Sales Calls Spanien	25. – 26.9.2023	B2B
KAM Event Freiburg, DE	27.9.2023	B2B
Winter Opening BeNeLux	4. – 6.10.2023	B2B
Media Meeting Milano, IT	05.10.2023	B2B
KAM Webinar DE, virtuell	25.10.2023	B2B

Herkunftsland	2020/21	2020/21	2021/22	2021/22	2022/2023	2022/23
	Anzahl Fam Trips	Anzahl Pax	Anzahl Fam Trips	Anzahl Pax	Anzahl Fam Trips	Anzahl Pax
China /Hongkong	1	2	1	1	1	11
Taiwan	0	0	7	17	3	10
Korea	1	4	1	1	5	23
Thailand, Singapore, Malaysia, Indonesia (SEA)		0	5	20	11	55
UK	1	2	1	10	3	18
USA/Australien	1	3	2	33	0	0
Russland	0	0	0	0	0	0
Polen, Tschechien	1	1	0	0	0	0
Niederlande	1	2	1	2	1	12
Indien	0	0	1	6	1	8
Deutschland	1	1	1	1		24
Schweiz	0	1	0	0	0	0
International	0	0	0	0	4	20
<b>Total</b>	<b>7</b>	<b>20</b>	<b>20</b>	<b>91</b>	<b>29</b>	<b>181</b>

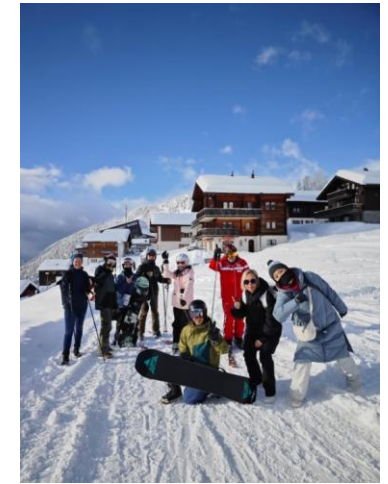



# Aletsch Arena AG

## Internationale Marktbearbeitung

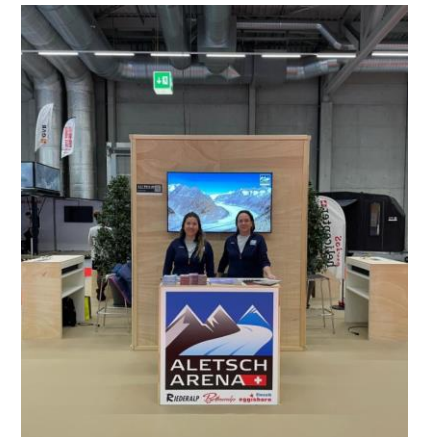
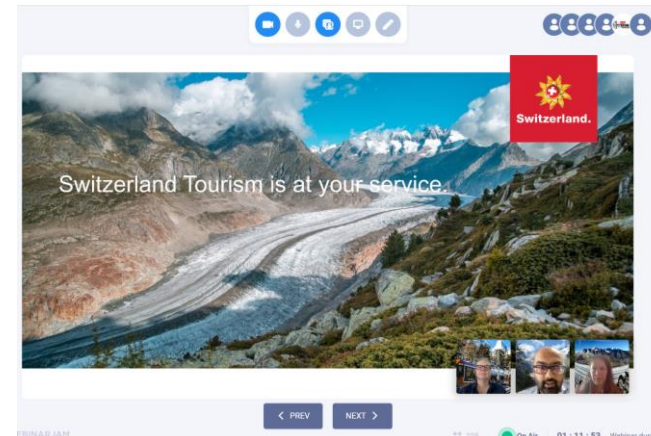
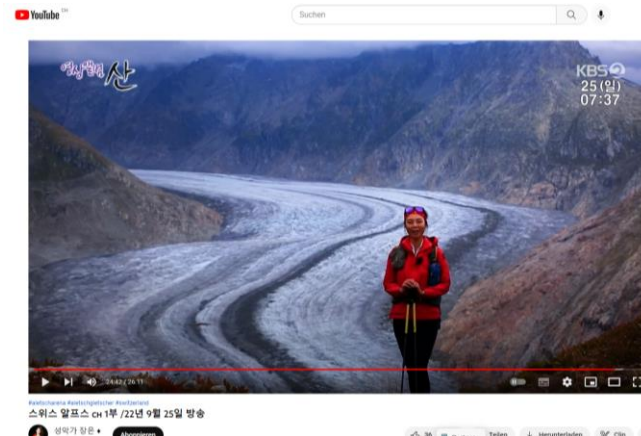

# Aletsch Arena AG

## Internationale Marktbearbeitung

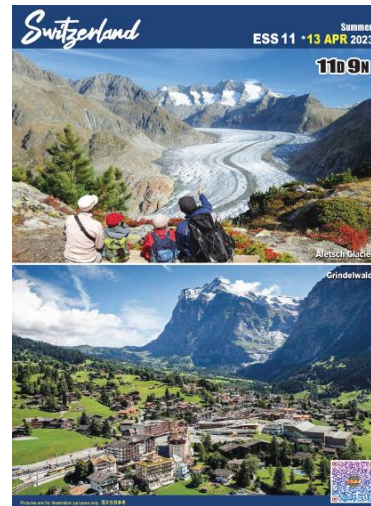
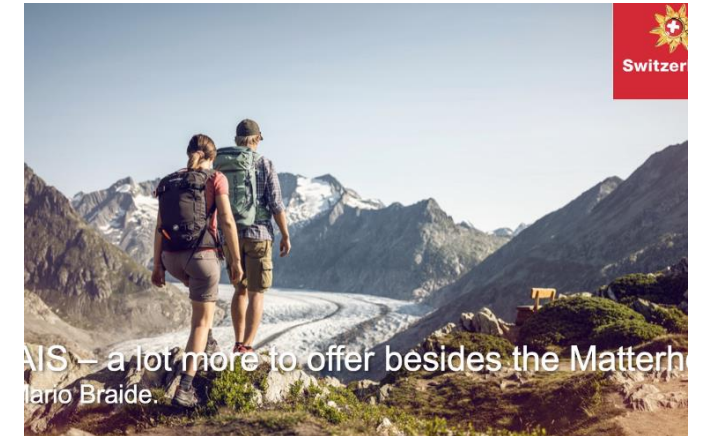

# Aletsch Arena AG

## Internationale Marktbearbeitung

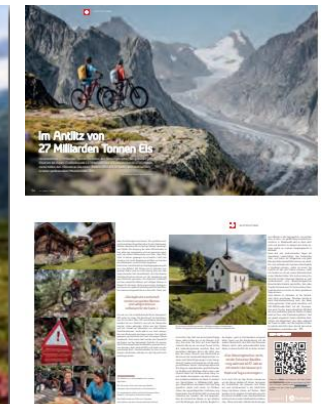
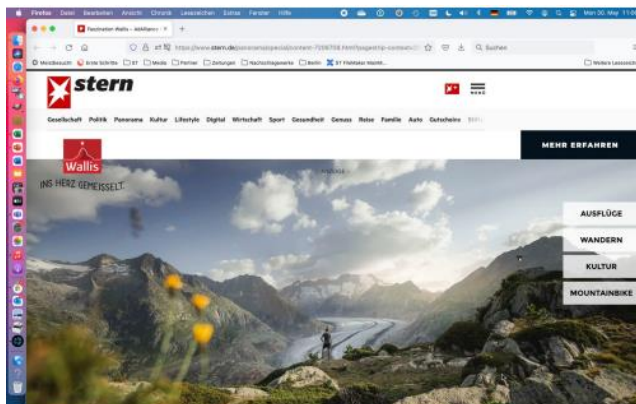

# Aletsch Arena AG

## Internationale Marktbearbeitung



### 08 Valais Matterhorn Region.

*The loveliest time of the year...*

Valais is the ideal destination for enjoying outdoor activities, tasting local products, spending precious family time in the heart of a magnificent mountain landscape or surpassing one's limits.

Boasting 45 peaks over 4,000m high, the Valais Alps offer a unique playground for nature lovers and outdoor enthusiasts. Cycling, mountain biking, skiing or hiking, several thousand of kilometres are available for each of these disciplines. In Valais a spectacular scenery frames every journey, and panoramic excursions provide a chance to contemplate the highlights from a mountain perspective, while in the valleys, Valais' vineyards make it the largest wine-growing region in Switzerland. Here, more than 50 grape varieties are cultivated to create exceptional wines enabling an incredibly diverse tasting experience.

VALAIS Matterhorn Region company is the ideal partner for all B2B companies, and is your one-stop solution for product recommendations, bookings, logistics, and billing.



14 Swiss destinations.

#### Bookable Offers

- **Gomgergrat Railway in Zermatt** - Head off with a GPS to find Zermatt's famous Blacknose sheep on the Gomgergrat this summer. CHF 92.40 p.p. (groups) & CHF 152.00 (FIT)
- **Nendaz-Veysonnaz** - Explore 400km of the largest ski area in Switzerland by day and visit the charming villages of Nendaz & Veysonnaz in the evening. 8 overnights, 6 days, 4 Valais ski passes, equipment rental and luggage transfer during your stay. CHF 1,207 p.p. (groups) CHF 1,372 (FIT)
- **Brig Simplice** - The guided tour of Brig will take you through history, culture and leisure sites of the city, accompanied by fun stories and anecdotes. CHF 13.00 p.p. (groups)
- **Aletsch Arena** - Admire the Great Aletsch Glacier, the longest in the Alps (26km) and UNESCO site with the viewpoints package. Cable car to one of the three viewpoints & lunch included. CHF 45.90 p.p. (groups)
- **Region Dents du Midi - Ski-In/Ski-Out** - Discover the Portes du Soleil, the world's largest international ski area between Switzerland and France. You can have breakfast then enjoy 600km of slopes at your hotel's doorstep. CHF 774.00 p.p. (groups) CHF 906.00 (FIT)
- **Wine tourism at Les Celliers de Siou** - Discover Valais' wines and their history with indoor and outdoor activities. From 45 minutes to 7 hours. CHF 22.00 to 129.00 p.p.

  
**Matterhorn Region**  
 +41 027 327 36 36  
[booking@matterhornregion.ch](mailto:booking@matterhornregion.ch)  
[valais.ch/travel](http://valais.ch/travel)

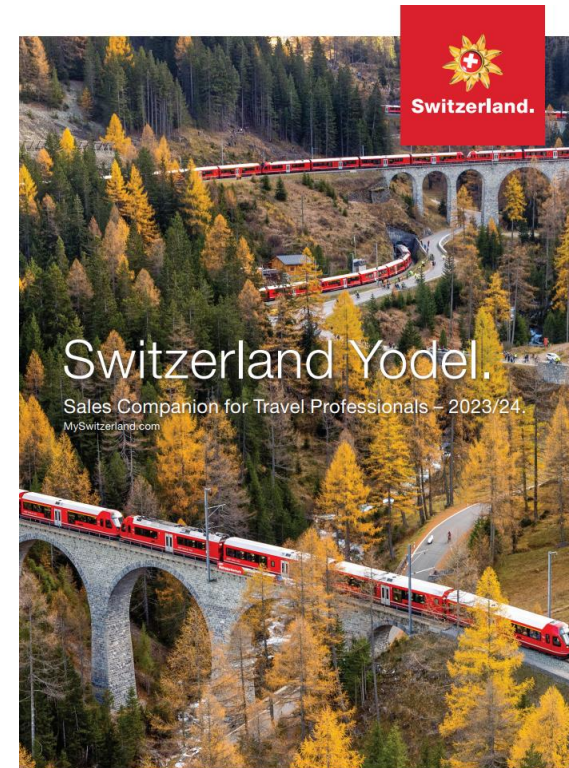

### 09 VALAIS – Matterhorn Region.



Aletsch Glacier – longest Glacier of the Alps and UNESCO World Heritage

#### Just one partner for all your needs

We are the trade arm of the regional tourism board of the Valais region and the ideal partner for all tour operators, travel agents, DMCs, and other travel-related companies that want to include the most desirable destinations of the Swiss Alps in their product selection. Our market manager Mario Braide has extensive knowledge of the region's destinations and products and will be happy to assist you in creating unique itineraries for the VALAIS – Matterhorn Region. Tell us about your objectives and we will create the perfect travel package. We are your one-stop solution for product recommendations, bookings, logistics and billing. Our team can get you the best available prices at net rates and provide you with top-notch customer service, before, during and after your customers' stay in our region.



Mountain biking in the VALAIS, host of the MTB World Championship 2025

#### Highlights

- Gomgergrat – the best viewpoint of the Matterhorn.
- Glacier Express – the slowest express train in the world.
- Aletsch Glacier – the longest glacier in the Alps and a UNESCO World Heritage Site.
- Leukerbad – the largest thermal spa resort in the Alps.
- Four top ski areas – 4 Vallées, Crans-Montana, Portes du Soleil, Saas-Fee.
- Blarneyland – visit the famous St Bernard dogs in Martigny.
- For your bookings – just one contact for all your needs.

  
**Matterhorn Region**  
 +41 27 327 36 36  
 Mario Braide, Market Manager USA & Canada  
[mario.braide@matterhornregion.ch](mailto:mario.braide@matterhornregion.ch)  
[www.matterhornregion.ch](http://www.matterhornregion.ch)

# Aletsch Arena AG

## Promotionskampagnen



Découvrez les nombreux itinéraires de VTT de l'Aletsch Arena

**Annonce** Aletsch Arena

Weitere Informationen

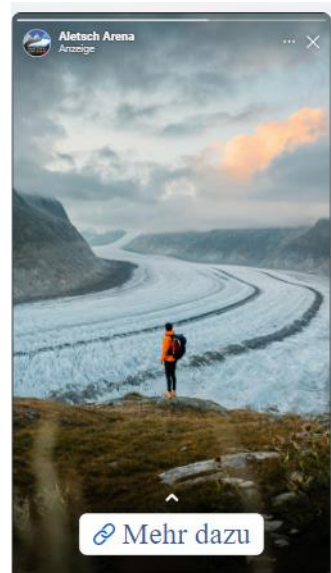

Aletsch Arena Anzeige

Mehr dazu



YouTube

Weitere Informationen

Le plein d'énergie

Venez admirer la beauté unique du glacier d'Aletsch.

**Annonce** · Aletsch Arena



Aletsch Arena Anzeige

Biketrails am Aletschgletscher

Mehr dazu

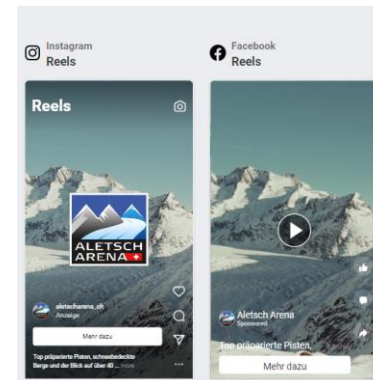

Instagram Reels

Facebook Reels

Mehr dazu

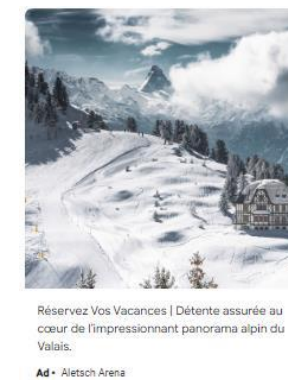

Reservez Vos Vacances | Détente assurée au cœur de l'impressionnant panorama alpin du Valais.

Ad · Aletsch Arena



In der Aletsch Arena Skifahren

Die Aletsch Arena tut gut: Gönn dir eine Auszeit am Grossen Aletschgletscher!

Aletsch Arena

Weitere Informationen >

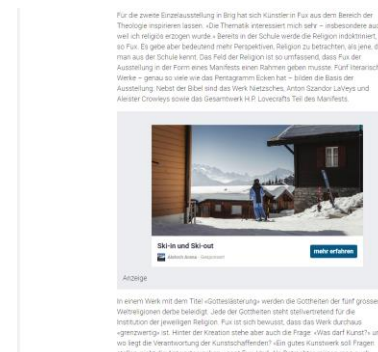

Für die zweite Einzelausstellung in Breg hat sich Künstlerin Fuu aus dem Bereich der Theologie inspirieren lassen. «Die Thematik interessiert mich sehr – insbesondere auch weil ich religiös erzogen wurde». Bereits in der Schule werde die Religion indoktriniert, so Fuu. Es gebe aber bedeutend mehr Perspektiven, Religion zu betrachten, als jene, die man aus der Schule kenne. Das Feld der Religion ist so umfassend, dass Fuu der Ausstellung in der Form eines Manifests einen Rahmen geben musste. FürFuu thematische Ausstellungen – genau so wie sie das Persegramm Eichen hat – bilden die Basis der Ausstellung. Neben der Bibel sind das Werk Hanspeter Antoni, Sander Gilman und Alexander Crowley sowie das Gesamtwerk H.P. Lovecrafts Teil des Manifests.

Ski-in und Ski-out

Mehr erfahren



Einkauf einfach in Ihre Region liefern lassen

COOP

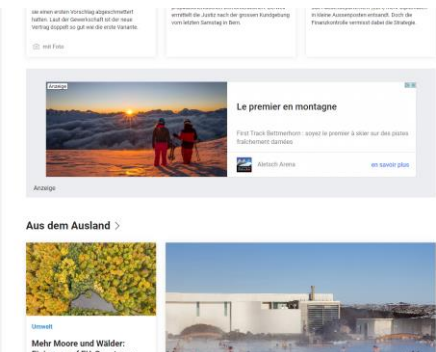

Le premier en montagne

Aus dem Ausland >



Einkauf einfach in Ihre Region liefern lassen

COOP

# Aletsch Arena AG

## Destinationsmagazin

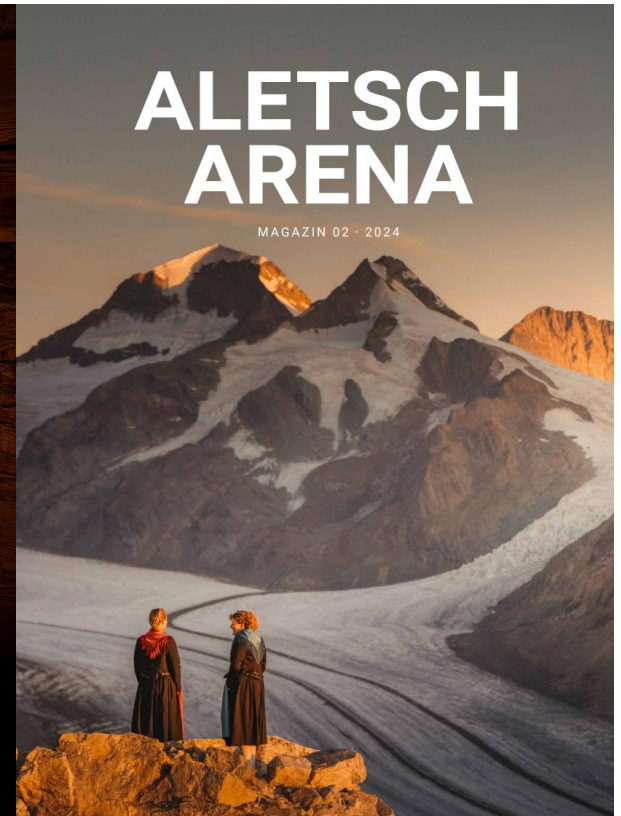
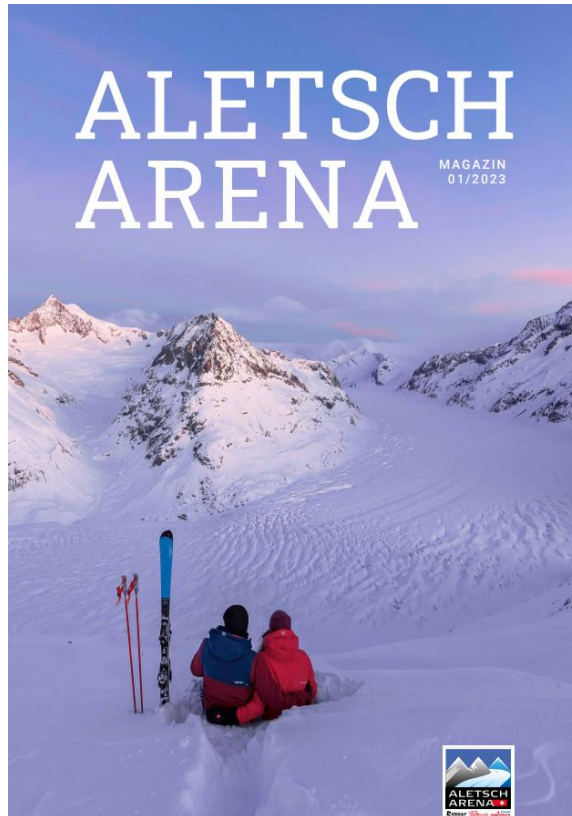

## Digital Marketing

Ranking	Destination	Internetseite	Sichtbarkeitsindex
1	Zermatt	zermatt.ch	6.4100
2	Engadin	engadin.ch	5.0700
3	Arosa-Lenzerheide	arosalenzerheide.swiss	4.7290
4	Aletsch Arena	aletscharena.ch	3.1520
5	Engelberg	engelberg.ch	2.2940
6	Saas-Fee	saas.fee.swiss	2.1730
7	Flims-Laax	flimslaax.com	2.0560
8	Val D'Anniviers	valdanniviers.ch	1.9730
9	Gstaad	gstaad.ch	1.3920
10	Grindelwald	grindelwald.swiss	1.2350
11	Andermatt	andermatt.swiss	1.1290
12	Leukerbad	leukerbad.ch	1.1950
13	Goms	goms.ch	1.1920
14	Crans-Montana	cransmontana.swiss	0.9730
15	St.Moritz	stmoritz.com	0.9700
16	Nendaz	nendaz.ch	0.9640
17	Adelboden	adelboden.ch	0.9080
18	Verbier	verbier.ch	0.8070
19	Haslital	haslital.swiss	0.4910
20	Lauterbrunnen	lauterbrunnen.swiss	0.4360
21	Veysonnaz	veysonnaz.ch	0.3190
22	Wengen	wengen.swiss	0.2730

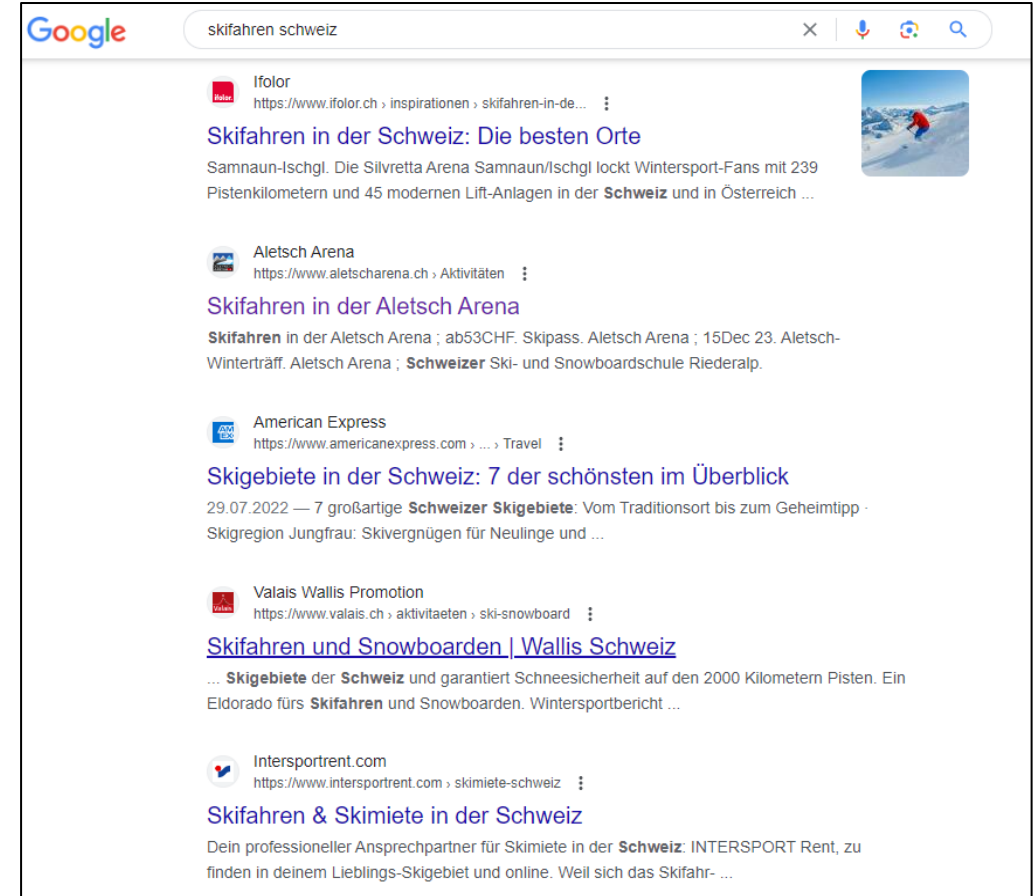

Google search results for "skifahren schweiz". The search bar shows "skifahren schweiz" and the Google logo. The results list several articles and websites related to skiing in Switzerland.

- Ifolor**: <https://www.ifolor.ch/inspirationen/skifahren-in-de...> **Skifahren in der Schweiz: Die besten Orte**. Samnaun-Ischgl. Die Silvretta Arena Samnaun/Ischgl lockt Wintersport-Fans mit 239 Pistenkilometern und 45 modernen Lift-Anlagen in der **Schweiz** und in Österreich ...
- Aletsch Arena**: <https://www.aletscharena.ch/Aktivitäten> **Skifahren in der Aletsch Arena**. **Skifahren** in der Aletsch Arena ; ab53CHF. Skipass. Aletsch Arena ; 15Dec 23. Aletsch-Winterträff. Aletsch Arena ; **Schweizer** Ski- und Snowboardschule Riederalp.
- American Express**: <https://www.americanexpress.com/.../Travel> **Skigebiete in der Schweiz: 7 der schönsten im Überblick**. 29.07.2022 — 7 großartige **Schweizer Skigebiete**: Vom Traditionsort bis zum Geheimtipp - Skigregion Jungfrau: Skivergnügen für Neulinge und ...
- Valais Wallis Promotion**: <https://www.valais.ch/aktivitaeten/ski-snowboard> **Skifahren und Snowboarden | Wallis Schweiz**. ... **Skigebiete** der **Schweiz** und garantiert Schneesicherheit auf den 2000 Kilometern Pisten. Ein Eldorado fürs **Skifahren** und Snowboarden. Wintersportbericht ...
- Intersportrent.com**: <https://www.intersportrent.com/skimiete-schweiz> **Skifahren & Skimiete in der Schweiz**. Dein professioneller Ansprechpartner für Skimiete in der **Schweiz**. INTERSPORT Rent, zu finden in deinem Lieblings-Skigebiet und online. Weil sich das Skifahr- ...

# Aletsch Arena AG

## Social Media Marketing

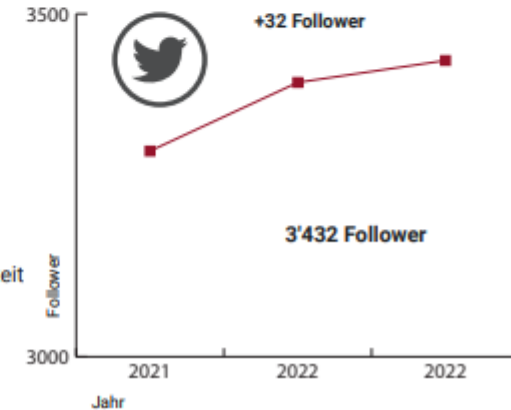
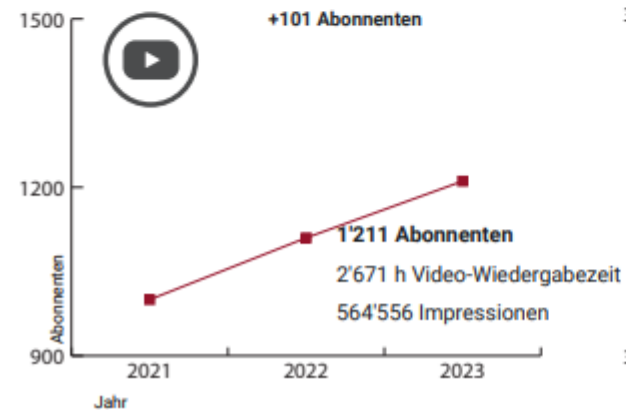
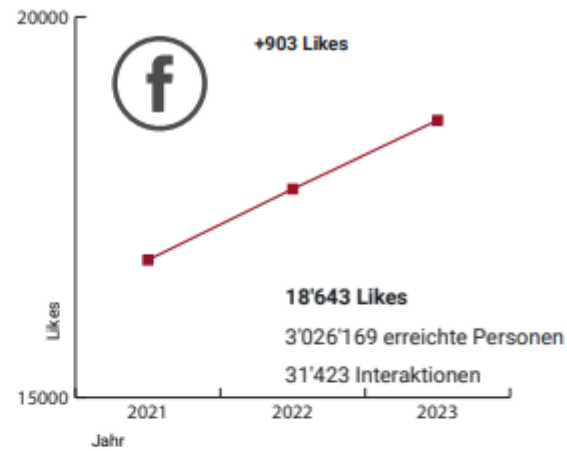
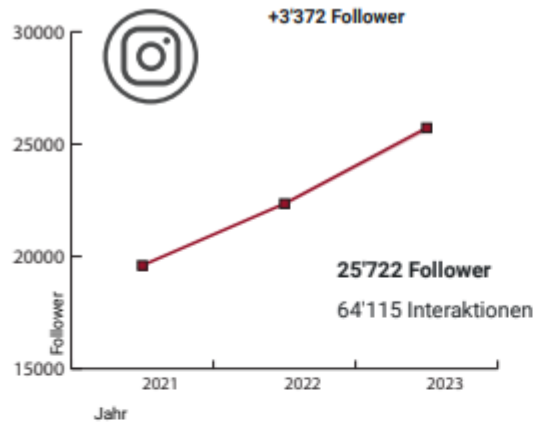

Profile: aletscharena\_ch  
27.700 Follower, 1.450 Gefolgt  
1.354 Beiträge

Categories: Summer 23, Sports, Winter 23/..., Glacier, MTB, Summer 22, #Fahm

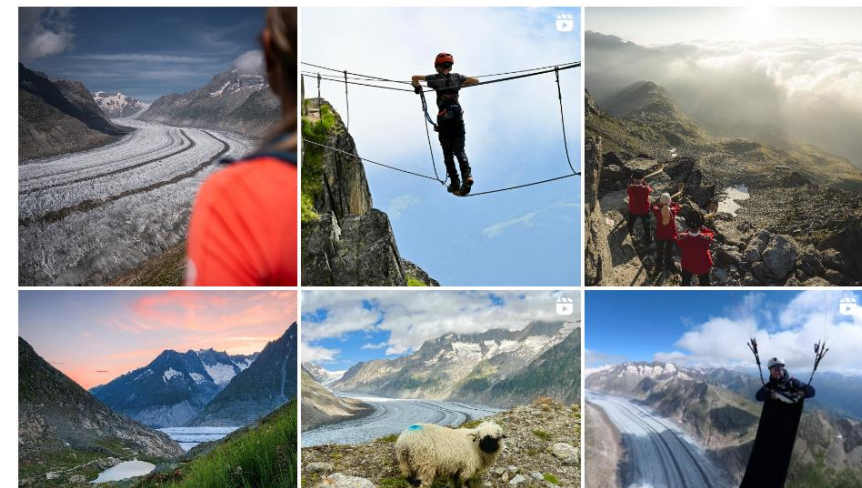



# Aletsch Arena AG

## Social Media



Destination	Social Media Follower Normalisierte Anzahl der Follower auf Facebook, Instagram, X	Website Traffic Normalisierter monatlicher Durchschnittswert der Website-Besucher	Total Online Buzz Durchschnitt der Follower- und Traffic-Bewertung, absteigend sortiert
Zermatt	100,0%	90,6%	95,3%
Val Thorens	81,1%	91,3%	86,2%
Grindelwald / Kl. Scheidegg	43,2%	100,0%	71,6%
Sölden	51,8%	64,2%	58,0%
Livigno	48,0%	53,9%	50,9%
Alta Badia	37,2%	49,3%	43,2%
Val Gardena	31,9%	42,8%	37,3%
Ischgl	38,1%	39,6%	38,9%
Kronplatz	26,9%	45,4%	36,2%
Serfaus-Fiss-Ladis	27,1%	44,7%	35,9%
Val d'Isère	40,4%	29,2%	34,8%
Kitzbühel	25,5%	40,0%	32,8%
Saalbach-Hinterglemm	14,3%	76,3%	45,3%
St. Moritz	56,7%	12,6%	34,6%
Laax	22,7%	33,0%	27,9%
St. Anton am Arlberg	27,8%	23,3%	25,5%
Schladming	16,3%	39,3%	27,8%
Crans-Montana	19,6%	32,3%	25,9%
Madonna di Campiglio	15,7%	29,7%	22,7%
Aletsch Arena	7,5%	30,6%	19,1%
Obertauern	18,7%	17,5%	18,1%
Lech Zürs am Arlberg	22,1%	11,9%	17,0%
Verbier	21,9%	8,9%	15,4%
Gastein	7,1%	24,7%	15,9%
Schilthorn / Mürren	14,6%	13,5%	14,1%
Garmisch-Partenkirchen	11,6%	14,8%	13,2%
Adelboden-Lenk	3,3%	21,0%	12,1%

Destination	Social Media Engagement Normalisiertes Post-Engagement über Facebook, Instagram	Website-Engagement Normalisierter monatlicher Durchschnittswert der Website-Stickiness (Absprungrate)	Total Online-Engagement Durchschnitt des Engagements in sozialen Netzwerken und auf der Website, absteigend sortiert
Aletsch Arena	80,7%	100,0%	90,4%
Obertauern	96,1%	59,2%	77,6%
Val Thorens	92,3%	59,9%	76,1%
Serfaus-Fiss-Ladis	76,9%	54,8%	65,9%
Garmisch-Partenkirchen	84,6%	41,1%	62,9%
Kronplatz	88,4%	32,7%	60,6%
Val Gardena	57,6%	60,6%	59,1%
St. Moritz	61,5%	40,6%	51,0%
Crans-Montana	50,0%	50,2%	50,1%
Sölden	96,0%	3,8%	49,9%
Lech Zürs am Arlberg	73,0%	25,1%	49,0%
Saalbach-Hinterglemm	65,3%	25,9%	45,6%
Laax	69,2%	21,0%	45,1%
Adelboden-Lenk	42,3%	46,0%	44,1%
St. Anton am Arlberg	53,8%	28,5%	41,1%
Grindelwald / Kl. Scheidegg	4,8%	72,4%	38,6%
Ischgl	26,9%	44,3%	35,6%
Livigno	42,3%	24,4%	33,3%
Schladming	23,0%	38,8%	30,9%
Verbier	30,7%	27,2%	29,0%
Madonna di Campiglio	38,4%	18,7%	28,5%
Alta Badia	34,6%	18,2%	26,4%
Zermatt	19,2%	25,3%	22,2%
Val d'Isère	15,3%	21,3%	18,3%
Gastein	11,5%	11,7%	11,6%
Kitzbühel	7,6%	9,7%	8,7%
Schilthorn / Mürren	3,8%	2,8%	3,3%



# Aletsch Arena AG



## Eigner Struktur Aletsch Arena

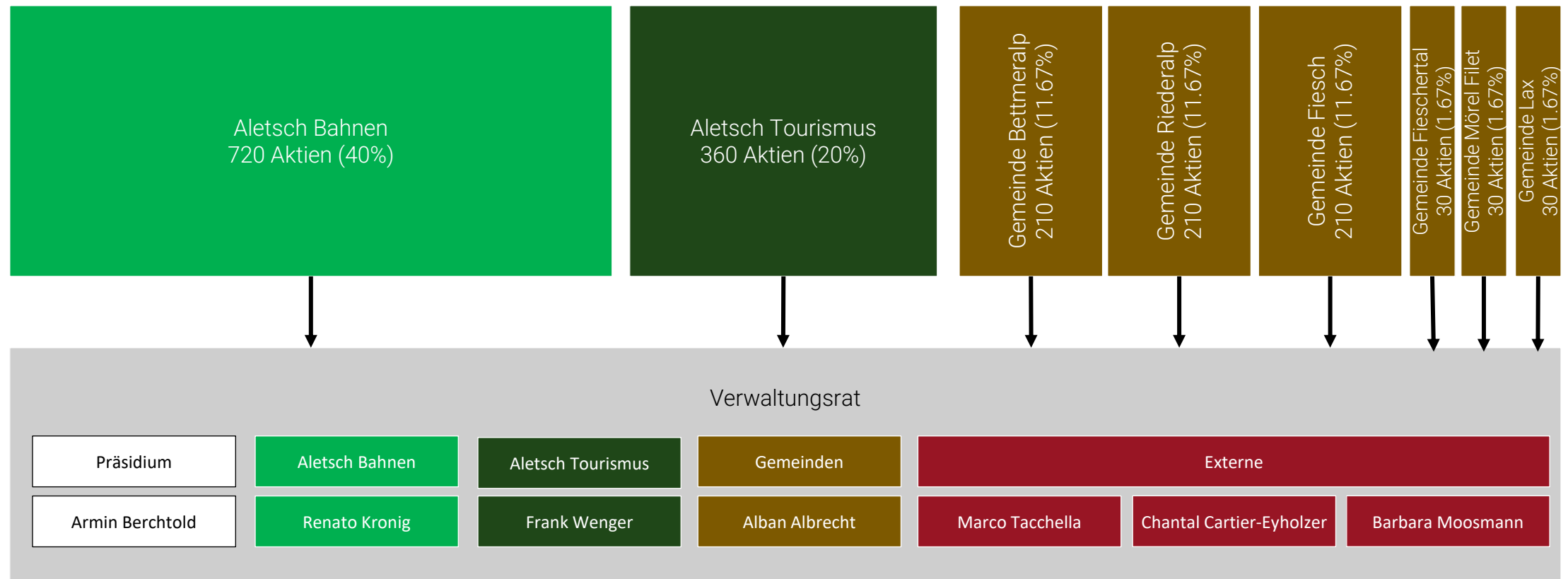

## Mittelherkunft und Mittelverwendung

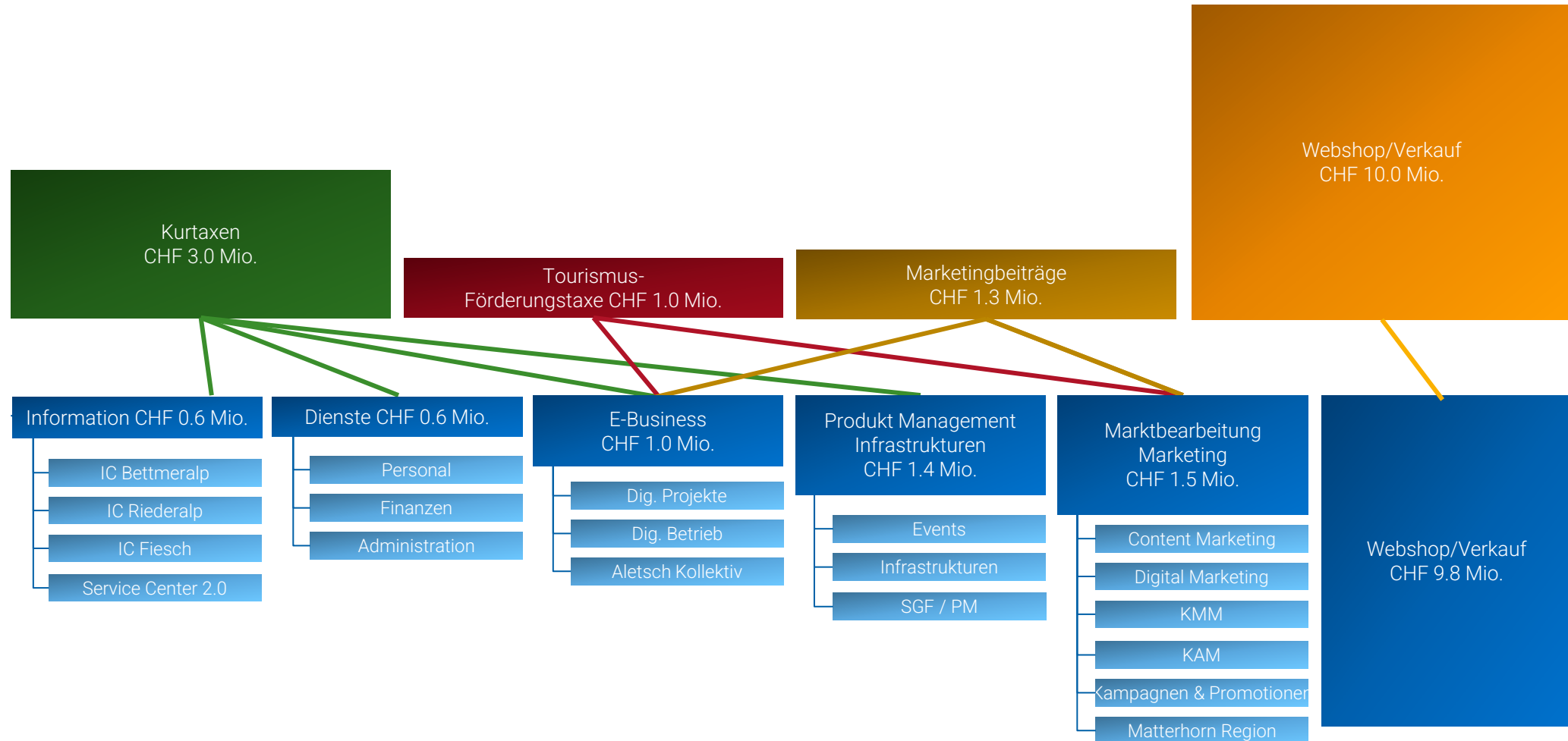

## Organisationsstruktur

