

- Wanderwege**  
Im Naturpark Südheide
- W1 Die Wacholderwald in der Teufelsheide
  - W2 Wo der Wald mit der Heide kusselt
  - W3 Fluss-Wald-Erlebnisfad
  - W4 Sagenhafte Sicht im Eibenland
  - W5 Kieselgur – das Gold der Heide
  - W6 In einem Bächlein heile
  - W7 Gaußsche Vermessungspunkte
  - W8 Der Unwald im LÜB
  - W9 Wo die Wölfe ihre Fährten ziehen
  - W10 Im Reich der Heidschnucken
  - W11 Auf den Spuren des großen Waldbrenners
  - W12 Dem Förster über die Schulter geschaut
  - W13 Im Skandinavien der Südheide
  - W14 Beim Necht im Karpfsteich
  - W15 Wo Eisvogel und Fischotter sich „Gute Nacht“ sagen
  - W16 Salz in der Heide
  - W17 Wasser und Sand
  - W18 Reine Luft zu sehen
  - W19 Im Land der Eiche
  - W20 Magische Orte längs des Weges
  - W21 Köhle in Halbtönen
  - W22 Wo Jakobsweg und Lichte sich küssen
  - W23 Im Hirsensiech
- Spazierwege im Naturpark Südheide**
- angeschlossene zusätzliche Spazierwege
- Erlebnispfade im Naturpark Südheide**
- Heidepanoramaweg
  - Heideerlebnisfad „Schilfbüschelberg“
  - Waldlehrfad „Der Unwald im LÜB“
  - Rundwanderweg „Historisches Eibenort“
  - Fluss-Wald-Erlebnisfad
- Barrierefreie Rundwege im Naturpark Südheide**
- Barrierefreier Rundwanderweg Angebeldsteich
  - Barrierefreier Rundwanderweg Heideesse
- Rundwanderwege in der Region Celle**
- Rundwanderweg Meißendorfer Teiche
  - C 1 Rundwanderweg Alleenalle
  - W 1 Kloster, Kunst und Fachwerk
  - W 2 Ingoaste Klostermauern
  - W 3 Geheimnisvolle Wasserwege
  - W 4 Alleeniederung besauert
  - W 5 Alte Flussläufe im Untertal
- Ferwanderwege**
- H Heidschnuckenweg HGW
  - H Heidschnuckenweg HGW Zubringer
  - Jacobsweg Lüneburger Heide
  - Via Roma Germanica
  - Europäischer Fernwanderweg E1

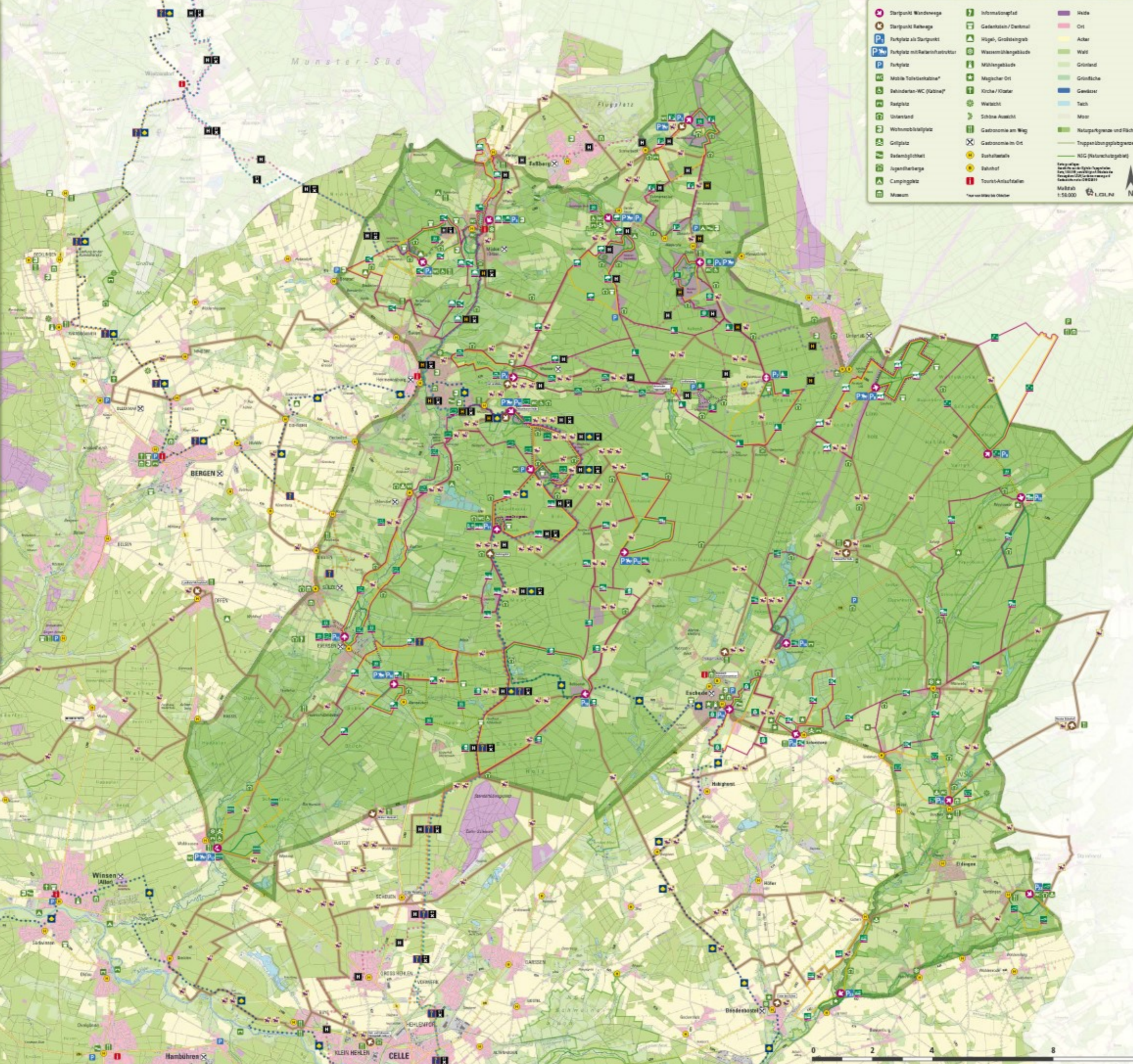

**Legende**

Startpunkt Wanderwege	Informationstafel	Heide
Startpunkt Spazierwege	Gedenkstein / Denkmal	Ort
Parkplatz als Startpunkt	Hügel, Großsteingrab	Acker
Parkplatz mit Barrierefreiheitsstruktur	Wassermühlengebäude	Wald
Parkplatz	Mühlengebäude	Grünland
Mobile Toilettenkabine*	Magischer Ort	Grünfläche
Behinderten-WC (Kabine)*	Kirche / Kloster	Gewässer
Rastplatz	Wiesent	Teich
Unterstand	Schöne Aussicht	Moor
Wohnmobilstellplatz	Gastronomie am Weg	Naturparkgrenze und Fläche
Grillplatz	Gastronomie im Ort	Tropfenbewässerungssystem
Radweg	Kuhstallweide	NIG (Naturerschutzbereich)
Apogeeberg	Bahnhof	
Campingplatz	Tourist-Infozentrum	
Museum		

\* nur von März bis Oktober

Maßstab 1:50.000

© LÖNGBURGER HEIDE REGION CELLE

**HERZLICH WILLKOMMEN**

In der Region Celle

**Wandern und Reiten**  
in der Region Celle

Mit den schönsten Touren im Naturpark Südheide!

**LÖNGBURGER HEIDE**  
REGION CELLE

www.region-celle.de

**Reitwege**  
Im Naturpark Südheide

- R 1 Hermannsburg / Meißendorfer Heide
- R 2a Hermannsburg / Meißendorfer Heide
- R 2 Hermannsburg / Oldendorf
- R 3 Delvinghof
- R 4 Eschede
- R 5 Hermannsburg / Weesen
- R 6 Eschede
- R 7 Räderhof
- R 8 Eschede / Delle
- R 9 Eschede / Delle
- R 10 Weesen - Gerdehaus - Schwarbeck
- R 11 Schwarbeck / Müden (Ditz)
- R 12 Hermannsburg / Weesen
- R 13 Cella / Hastede-Wolthausen-Rebberich
- R 14 Cella / Hastede-Algeni
- R 15 Bergen / Offen
- R 16 Cella
- R 17 Cella
- R 18 Beedenböstel

