

# Storchennester in der Lüneburger Heide - Kreis Celle

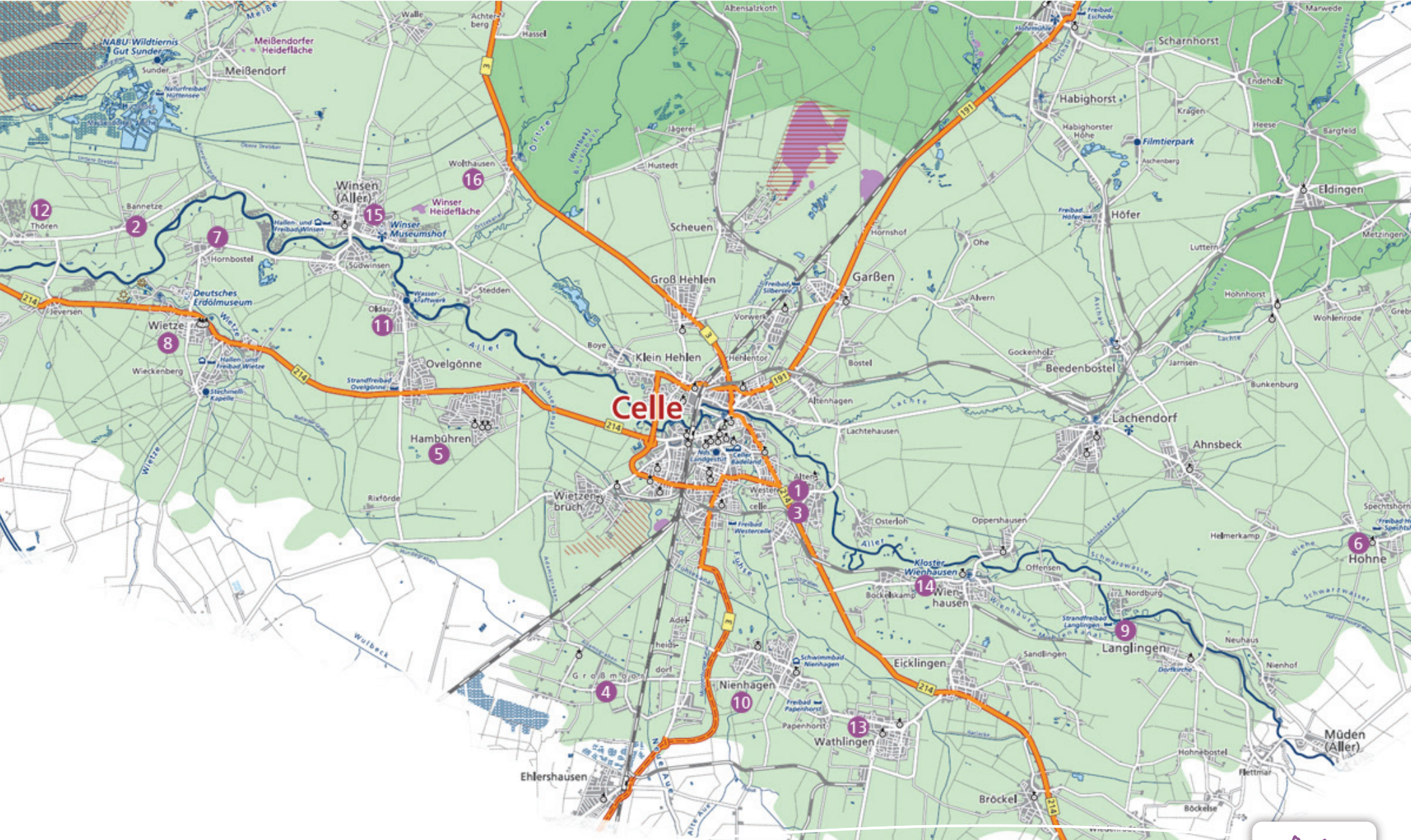

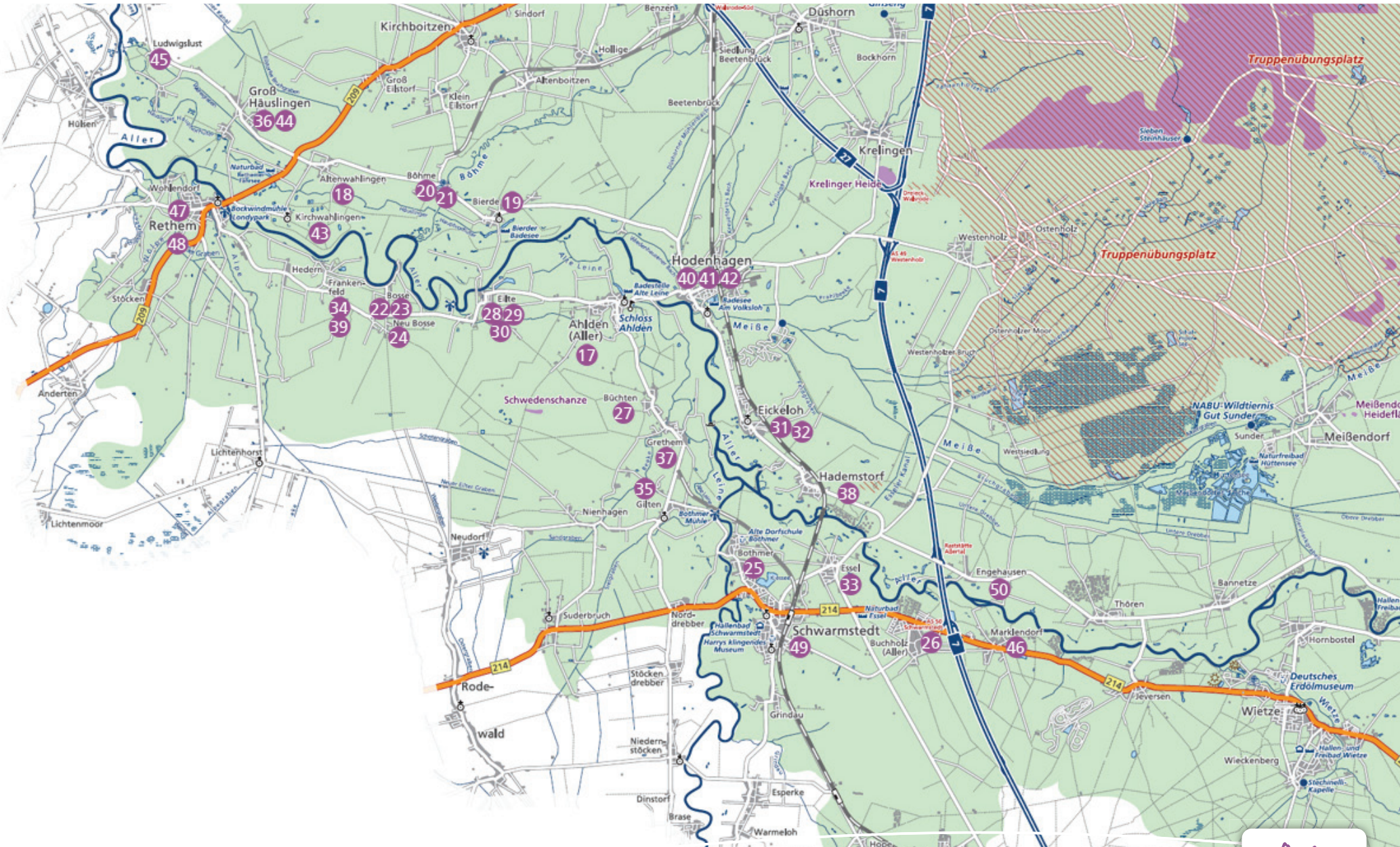

# Storchennester in der Lüneburger Heide - Heidekreis





## Storchennester im Landkreis Celle

### 1. Altencelle

ein Nest auf einem Mast im Oehlmannweg

Navi-Adresse: Oehlmannsweg, 29227 Celle-Altencelle  
jährlich besetzt seit 1995

### 2. Bannetze

Nest auf einem Mast in Pferdeweide Ortseingang

Navi-Adresse: 29308 Winsen (Aller) OT Bannetze  
jährlich besetzt seit 2014

### 3. Celle-Stadt

ein Baumnest auf einer abgebrochenen Lärche

Navi-Adresse: 29221 Celle-Altencelle  
jährlich besetzt seit 2007

### 4. Großmoor

ein Nest auf dem Dach der Martinskirche

Navi-Adresse: Hauptstraße 131, 29352 Adelheidsdorf-  
Großmoor  
jährlich besetzt seit 1999

### 5. Hambühren

ein Nest auf einem Mast auf dem Hof Gudehus

Navi-Adresse: Im Dorfe 8, 29313 Hambühren  
jährlich besetzt seit 2015  
Der Storchennest wurde im November 2014 von der  
Celle Uelzen Netz GmbH errichtet und wurde im Jahr  
2015 gleich von einem Storchennest angenommen.

### 6. Hohne

ein Nest auf dem Kamin der Kirche

Navi-Adresse: Dorfstraße 23, 29362 Hohne  
jährlich besetzt seit 1999

### 7. Hornbostel

Nest auf dem Schornstein der Bäckerei Segelke

Navi-Adresse:  
Helene-Segelke-Platz 5, 29323 Wietze-Hornbostel  
jährlich besetzt seit 1999  
Der Storchennest wurde im November 2014 von der  
Celle Uelzen Netz GmbH errichtet und wurde im Jahr  
2015 gleich von einem Storchennest angenommen.

Storchennest bereits zum 15. Mal in Folge im  
Hornbostler Nest zur Brut schreitet. Seine Storchenna-  
me ist ihm seit 10 Jahren in Folge treu.

### 8. Jeversen

ein Nest auf dem Hof Hemme

Navi-Adresse:  
Schwarmstedter Strasse 28, 29323 Wietze-Jeversen  
jährlich besetzt seit 2008

### 9. Langlingen

Putenscheune Gutshof Mylius

Navi-Adresse: Kirchstraße 10, 29364 Langlingen  
jährlich besetzt seit 1999

### 10. Nienhagen

Nest auf einem Hausschornstein im Schafstallweg

Navi-Adresse: Schafstallweg, 29336 Nienhagen  
jährlich besetzt seit 1999

### 11. Oldau

Nest auf Schornstein an der Gastwirtschaft Spohr

jährlich besetzt seit 1999

### 12. Thören

Nest auf Mast östlicher Ortseingang

jährlich besetzt seit 2014

### 13. Wathlingen

Nisthilfe auf gekappter Linde

Nest seit 2013 – nicht jährlich besetzt

### 14. Wienhausen

Nest auf dem Kloster

Navi-Adresse: An der Kirche 1, 29342 Wienhausen  
jährlich besetzt seit 1999

### 15. Winsen (Aller)

Nest auf dem Schornstein der Schlachtere Kleinschmidt

Navi-Adresse: Poststraße 2, 29308 Winsen (Aller)  
jährlich besetzt seit 1999

### 16. Wolthausen

Nest auf Mast Pferdehof Gatzke

Navi-Adresse:  
Harburger Str. 5, 29308 Winsen (Aller)-Wolthausen  
jährlich besetzt seit 2012

## Storchennester im Heidekreis / Aller-Leine-Tal:

### 17. Ahlden (Aller)

Tischlermeister Kreth

Bildschirm mit Storchennest im Schaufenster der  
Tischlerei Kreth  
Navi-Adresse: Mittelstraße 17, 29696 Ahlden

### 18. Altenwahlen

Nest auf Privatgrundstück.

Von der Straße aus einsehbar Straße Richtung  
Kirchwahlen vor dem Deich links abbiegen auf der  
rechten Seite das zweite Haus.  
Navi-Adresse: Altenwahlen 21, 29693 Böhme

### 19. Bierde

Nest in der Bierder Koppe, Richtung Allerbrücke in  
Marsch, auf dem Deich.

### 20. Böhme

Nest in der Ortsmitte altes Dorf - Von Altenwah-  
lingen kommend nach dem Friedhof Rechts, nächste  
Straße links – dann auf der linken Seite /Abzweig

### 21. Böhme

Nest nahe dem Rittergut - von Bierde kommt vor  
dem Gut rechts in den Wiesen bei der Böhmendüngung

### 22. Bosse

Nester direkt auf Privatgrundstück der Familie  
Koch im Garten.

Ein Nest ist von der Marsch aus einsehbar  
Navi-Adresse: Lindenallee 3, 27336 Bosse

### 23. Bosse

Nester direkt auf Privatgrundstück der Familie  
Wolff im Garten.

Nest ist von Straße einsehbar aber nicht jährlich besetzt.  
Navi-Adresse: Lindenallee 10, 27336 Bosse

### 24. Bosse

Nest auf einem Niedersachsenhof der Familie Besier.

Von der Hauptstraße und von der Lindenallee gut  
einsehbar.  
Navi-Adresse: Hauptstraße, 27336 Bosse

### 25. Bothmer

Nest im alten Dorf auf Privatgrundstück. D

Das Nest ist von der Bothmerscher Straße und Leine  
Brücke gut sichtbar. Die Störche sind auch oft in den  
Leinewiesen auf Nahrungsfang.  
Navi-Adresse: Steindamm, 29690 Schwarmstedt-  
Bothmer

### 26. Buchholz (Aller)

Nest im alten Dorf auf Privatgrundstück.

Das Nest ist leider nur von Weitem zu sehen.  
Navi-Adresse: Dorfstraße, 29690 Buchholz (Aller)

### 27. Büchten

Nest im Dorf auf einem Privatgrundstück

Navi-Adresse:  
Im alten Dorf 1, 29690 Grethem OT Büchten

### 28. Eilte

Storchennest auf Privatgrundstück auf der Wiese.

Gut sichtbar von der Straße aus  
Navi-Adresse: Eilter Dorfstraße 12, 29690 Eilte

### 29. Eilte

Storchennest auf dem Hausdach auf dem Biohof Eilte.

Grundstück ist öffentlich zugänglich.  
Navi-Adresse: Großer Garten 6, 29690 Eilte

### 30. Eilte

Storchennest auf dem Privatgrundstück Dettmer.

Das Nest ist von der Straße zur Allerbrücke, rechts auf  
der Wiese sehr schön einsehbar.  
Navi-Adresse: Dorfstraße 36, 29690 Eilte

### 31. Eickeloh

Nest in der Allermarsch, Ortsausfahrt Eickeloh in Richtung Hademstorf bei Scoth.

Das Nest ist auf einem Privatgrundstück. Von der Hauptstraße in Eickeloh aus ist das Nest gut sichtbar. Hier sind die Störche auch oft auf der Wiese anzutreffen zum Nahrungsfang.

Navi-Adresse: Walsroder Straße 2

### 32. Eickeloh

Nest in der Allermarsch, Nordrand, Richtung Marsch, Otteb-Bur.

Das Nest ist auf einem Privatgrundstück. Von der Aller ist das Nest aus gut sichtbar.

Navi-Adresse: Alte Poststraße 20

### 33. Essel

Nest auf einer Wiese am Ortsrand, direkt an der Straße

Navi-Adresse: Schmiedeweg 21, 29690 Essel

### 34. Frankenfeld

Nest auf dem Gut Frankenfeld / An der Aller

Navi-Adresse: Dorfstraße 1, 27336 Frankenfeld/Rethem

### 35. Gilten

Nest auf Gut Deneke. Nest auf Privatgrundstück.

Von der Straße aus gut sichtbar. Mit dem Fahrrad oder zu Fuß vom Deichweg aus zu sehen.

Navi-Adresse: Lindenstrasse, 29690 Gilten

### 36. Groß Häuslingen

Nest auf einem Privatgrundstück im Garten.

Nebem dem Haus verläuft ein Weg und von dort aus ist das Nest gut sichtbar.

Navi-Adresse: Bockstraße 6, 27336 Groß Häuslingen

### 37. Grethem

Storchennest direkt im Ort auf Privatgrundstück und ein Storchennest nebenan, an der alten Leine

Navi-Adresse: An der alten Leine 1, 29690 Grethem

### 38. Hademstorf

Nest im Dorf, Wichmann (Wiese) im Orthweg (Privatgrundstück)

Das Nest ist von der Straße aus sichtbar.

Navi-Adresse: Orthweg

### 39. Herdern

Nest im Ort auf Privatgrundstück.

Von der Straße aus gut einsehbar.

Navi-Adresse: Hedener Straße 8, 27336 Frankenfeld OT Hedern

### 40. Hodenhagen

Nest auf einem Hof am Ortseingang der Landstraße L 190

### 41. Hodenhagen

Nest auf dem Dach eines Privathauses

Hudemühlenburg 11 (Achtung: Privatgrundstück)

Sie können das Nest von der Straße aus sehen

### 42. Hodenhagen

Nest auf Privatgrundstück der Familie Plesse (hinter der Grundschule)

Vom Deich aus ist das Nest sehr gut einsehbar. Beim Café am Deich rechts auf den Deich - Rückseite Hodenhagener Grundschule

### 43. Kirchwahlen

Nest nahe der Wehrkirche „Zum Heiligen Kreuz“,

Auf einem privaten Hof. Nest ist von der Straße aus gut einsehbar.

Navi-Adresse: 27336 Kirchwahlen

### 44. Klein Häuslingen

Nest auf einem Privatgrundstück in der Wiese hinter dem Haus. Das Nest ist nicht gut einsehbar.

Navi-Adresse: Gut 1, 27336 Klein Häuslingen

### 45. Ludwigslust bei Rethem

Nest auf einem Privatgrundstück im Garten. Von der Straße gut sichtbar und neben dem Grundstück verläuft ein Weg.

Navi-Adresse: Ludwigslust 3, 27336 Ludwigslust

### 46. Marklendorf

Nest auf einer Wiese zwischen der Schleuse Marklendorf und dem Ort Marklendorf.

Navi-Adresse: Allerweg 27, 29690 Buchholz (Aller)-

Marklendorf

### 47. Rethem (Aller)

Nest auf dem Dach eines Privathauses.

Vom Parkplatz des Rewe-Marktes gut einsehbar.

Navi-Adresse: Hainholzstraße 2, 27336 Rethem

### 48. Rethem-Moor

Nest beim ehemaligen Gasthaus zum Hirsch auf Privatgrundstück.

Das Nest ist von der Straße gut sichtbar.

Navi-Adresse: Tiefenbruchweg 7, 27336 Rethem-Moor

### 49. Schwarmstedt

Nest auf der Alten Burg

Navi-Adresse: Celler Straße 28, 29690 Schwarmstedt

Direkt gegenüber, in der Kirchstraße 10, wird Ihnen ein Storchennest geboten, mit direktem Blick in das Storchennest auf der Alten Burg.

Direkt nebenan liegt das Gasthaus Tepe.

### 50. Stillenhöfen

Neues Nest bei Bauer Plesse auf Privatgrundstück

Aktuelle Informationen, ob die Nester dieses Jahr bereits besetzt sind und ob es schon Jungtiere gibt, finden Sie auf unserer Homepage unter

[www.lueneburger-heide.de/13781](http://www.lueneburger-heide.de/13781)