

Ideale Trainingsstrecke für Hobby- und Profiläufer

Qualifizierter Wanderweg lockt Langstreckenläufer

Läufer aufgepasst – als ideale Trainingsstrecke für Hobby- und Profiläufer entpuppt sich der ca. 217 km lange Heidschnuckenweg, ein zertifizierter qualitätsgeprüfter Wanderweg, der über weite Strecken durch Europas größte zusammenhängende Heidelandschaft sowie durch flachwellige Geest- und Waldlandschaft verläuft.

Kurz, Langstrecken, Halb- oder Marathondistanzen können hier in einer einzigartigen und abwechslungsreichen Landschaft absolviert werden.

Wenn Sie die ganz besondere Herausforderung suchen und mehrere Tagesetappen laufen möchten, so ist das bei einer Gesamtlänge des Heidschnuckenweges von ca. 217 km problemlos möglich. Unterkünfte entlang des Weges finden Sie zur Genüge.



Wir haben Ihnen ein paar „Trainingseinheiten“ verschiedener Streckenlänge zusammengestellt, so dass Sie laufend ein Stück einzigartige Kulturlandschaft genießen können.



Viel Spaß und bleiben Sie fit!

Ihr Team der Lüneburger Heide GmbH

Laufetappen - Heidschnuckenweg

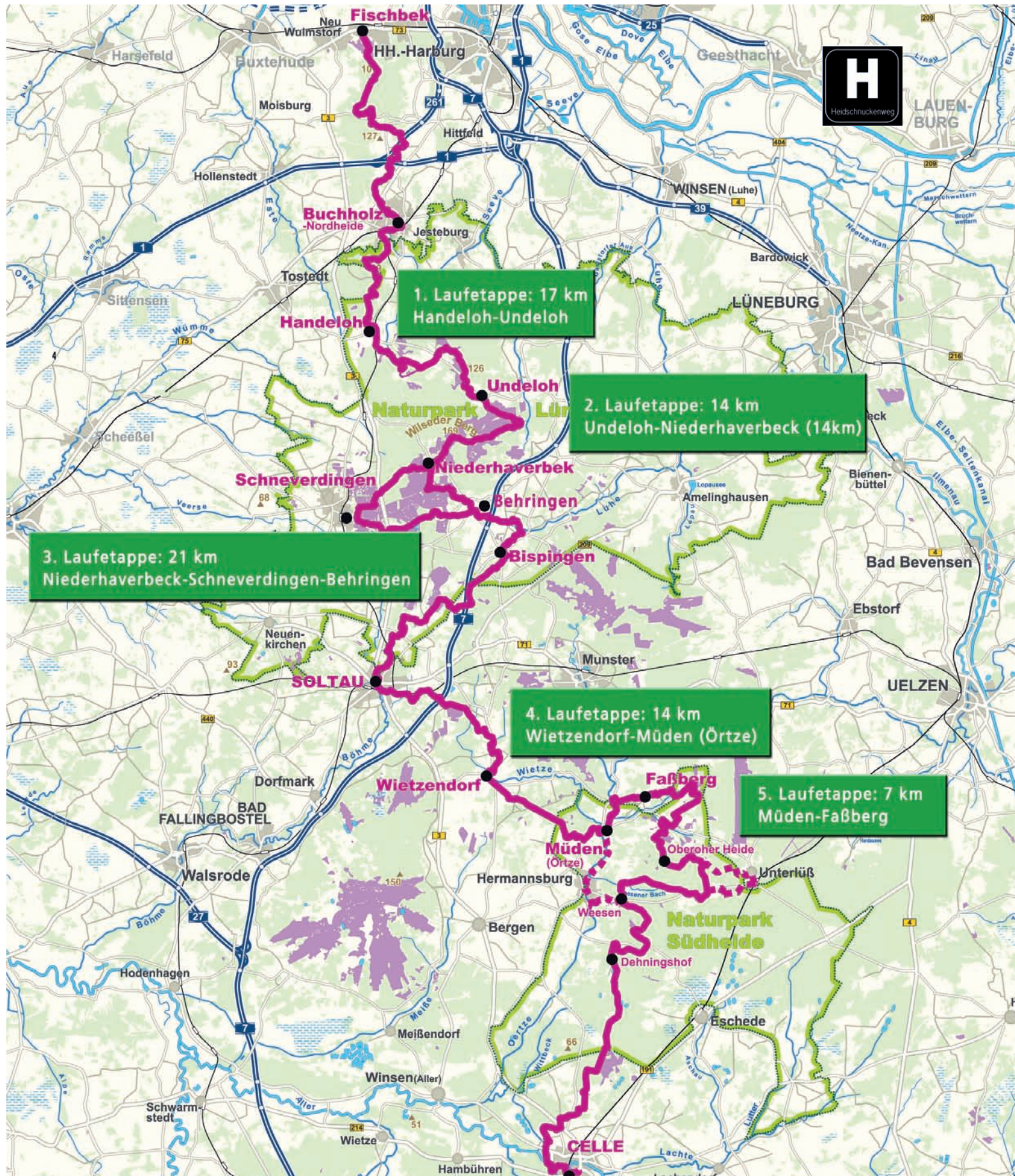

1. Laufetappe: Handeloh - Undeloh (17 km)

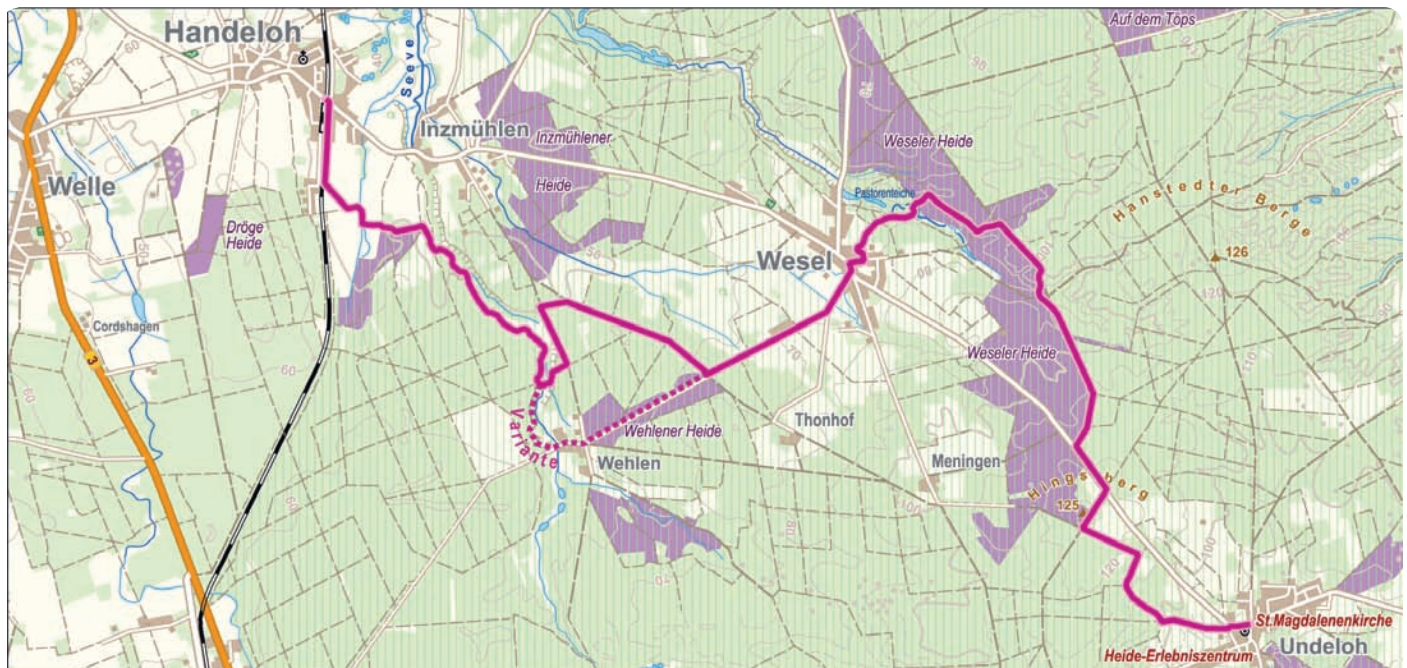

1. Laufetappe: Handeloh-Undeloh (17 km)

Grüne Wiesen, Bäche, Heidefläche und Wälder sind auf dieser Etappe landschaftlich Ihr Begleiter. An den Waldrändern eröffnen sich immer wieder weite Blicke. Ein Urwald inmitten der Lüneburger Heide.

Übernachtungsmöglichkeiten in Undeloh

Reise-Nr. 310
Landhaus Calluna (Pension ***)
Heimbucher Str. 36
21274 Undeloh
Telefon: 04189-593 • Telefax: 04189-818414
E-Mail: buchungen@landhaus-calluna.de

Reise-Nr. 6500
Ferienwohnung Fontane an der Teestube Undeloh
Zur Dorfeiche 15
21274 Undeloh
Telefon: 04172 7431 • Telefax: 04172 7431
E-Mail: ml.luebberstedt@online.de

Reise-Nr. 2390
Landhotel Undeloher Hof
Wilseder Straße 22
21274 Undeloh
Telefon: 04189 - 457 • Telefax: 04189 - 468
E-Mail: info@undeloherhof.de

2. Laufetappe: Undeloh - Niederhaverbeck (14 km)

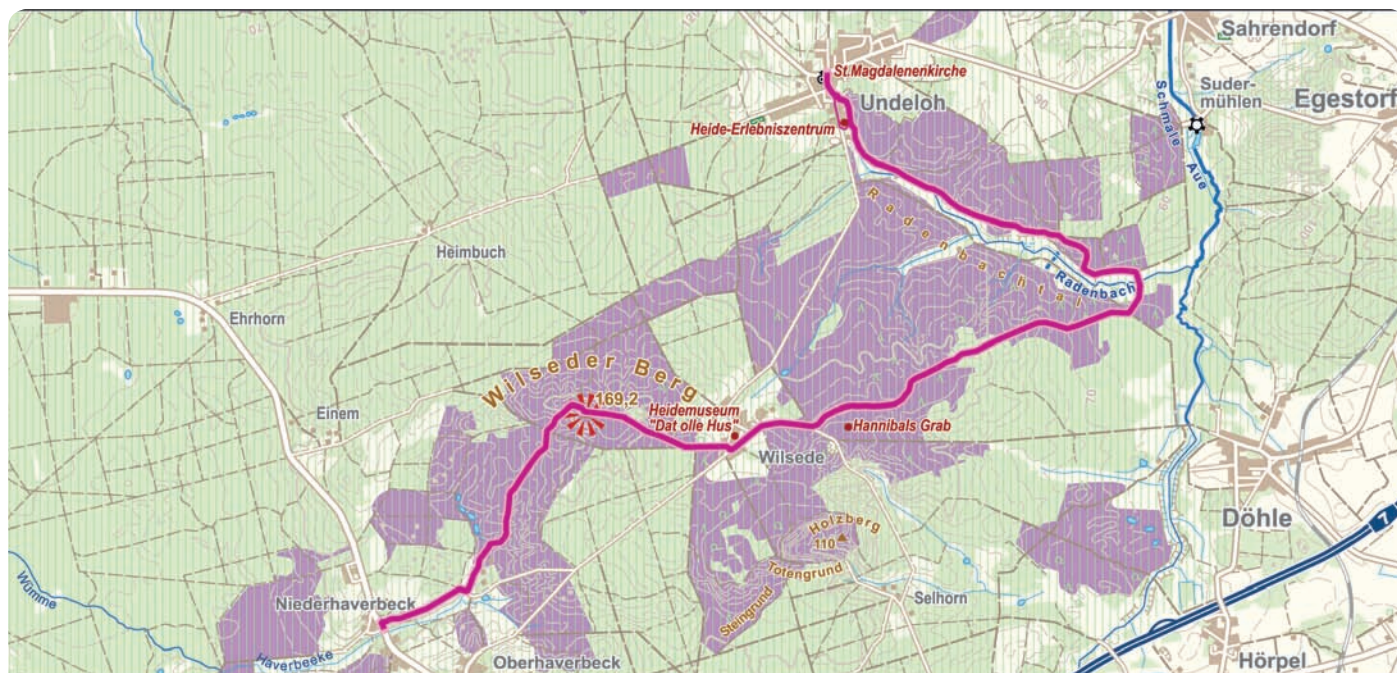

2. Laufetappe: Undeloh-Niederhaverbeck (14 km)

Das schönste Heidetal begleitet Sie auf dieser Etappe. Das Radenbachtal: eines der schönsten und ursprünglichsten Heidetäler. Der Radenbach hat auf seinem kurzen Weg vom nahen Wilseder Berg zur Schmalen Aue, verstärkt durch den Undeloher Dorfbach, der auch den Dorfteich speist, ein flaches, sanft geschwungenes Tal ausgebildet. Der Weg verläuft im steten Auf und Ab meist oberhalb des Radenbaches.

Übernachtungsmöglichkeiten in Undeloh

Reise-Nr. 310
Landhaus Calluna (Pension ***)
Heimbucher Str. 36
21274 Undeloh
Telefon: 04189-593 • Telefax: 04189-818414
E-Mail: buchungen@landhaus-calluna.de

Reise-Nr. 6500
Ferienwohnung Fontane an der Teestube Undeloh
Zur Dorfeiche 15
21274 Undeloh
Telefon: 04172 7431 • Telefax: 04172 7431
E-Mail: ml.luebberstedt@online.de

Reise-Nr. 2390
Landhotel Undeloher Hof
Wilseder Straße 22
21274 Undeloh
Telefon: 04189 - 457 • Telefax: 04189 - 468
E-Mail: info@undeloherhof.de

Übernachtungsmöglichkeiten in Niederhaverbeck

Reise-Nr. 532
Pension Hillmer in Niederhaverbeck
Niederhaverbeck 15
29646 Bispingen
Telefon: 05198 - 210 • Telefax: 05198 - 660
E-Mail: info@hillmers-kutschfahrten.de

Reise-Nr. 1524
Landhaus Haverbeckhof
Niederhaverbeck 2
29646 Bispingen
Telefon: 05198-98980 • Telefax: 05198-989818
E-Mail: info@haverbeckhof.de

3. Laufetappe: Niederhaverbeck - Schneverdingen (21 km)

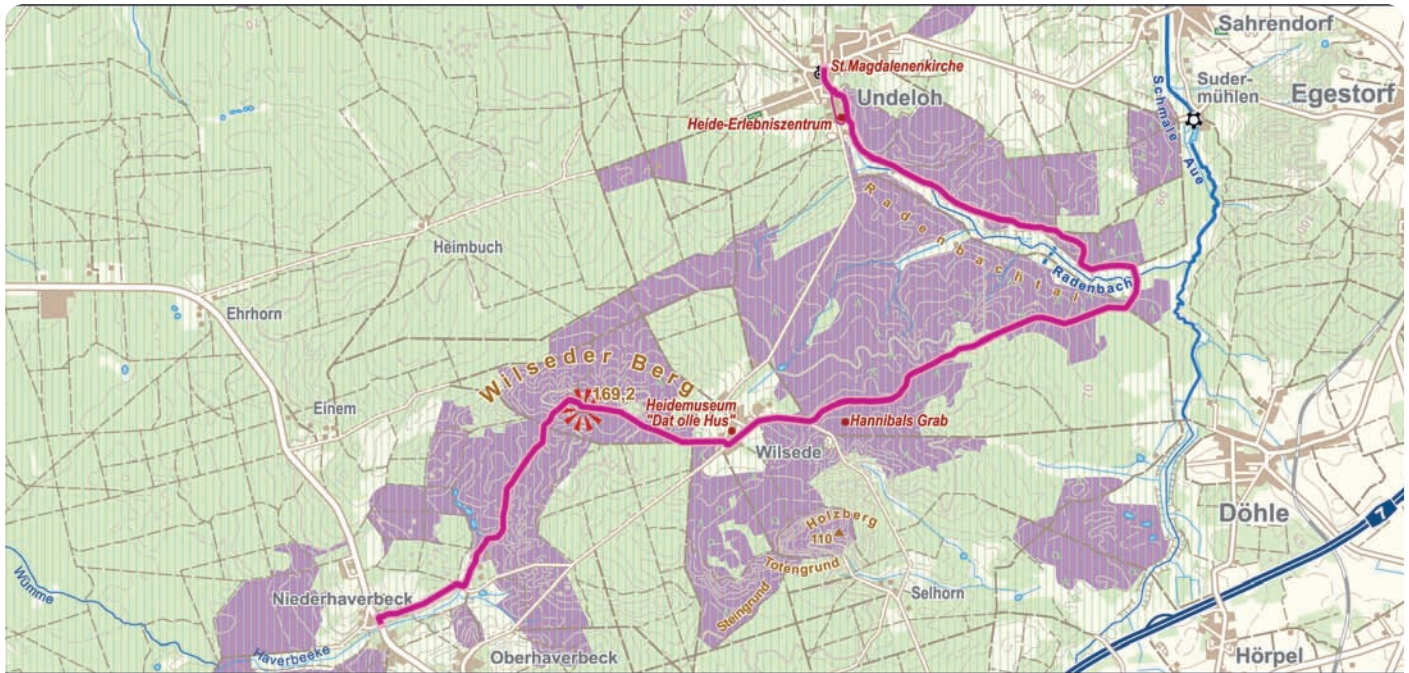

3. Laufetappe: Niederhaverbeck-Schneverdingen-Behringen (21 km)

Auf dem Spitzbudenweg geht es in die Osterheide mit einer der größten zusammenhängenden Flächen der Lüneburger Heide.

Übernachtungsmöglichkeiten in Niederhaverbeck

Reise-Nr. 532
Pension Hillmer in Niederhaverbeck
Niederhaverbeck 15
29646 Bispingen
Telefon: 05198 - 210
Telefax: 05198 - 660
E-Mail: info@hillmers-kutschfahrten.de

Reise-Nr. 1524
Landhaus Haverbeckhof
Niederhaverbeck 2
29646 Bispingen
Telefon: 05198-98980
Telefax: 05198-989818
E-Mail: info@haverbeckhof.de

Übernachtungsmöglichkeiten in Schneverdingen

Reise-Nr. 850
Landhotel Hof Tütsberg
Hof Tütsberg 1
29640 Schneverdingen
Telefon: Rezeption 05199 900
Telefax: Rezeption 05199 9050
E-Mail: info@tuetsberg.de

4. Laufetappe: Wietzendorf - Müden (Örtze) (14 km)

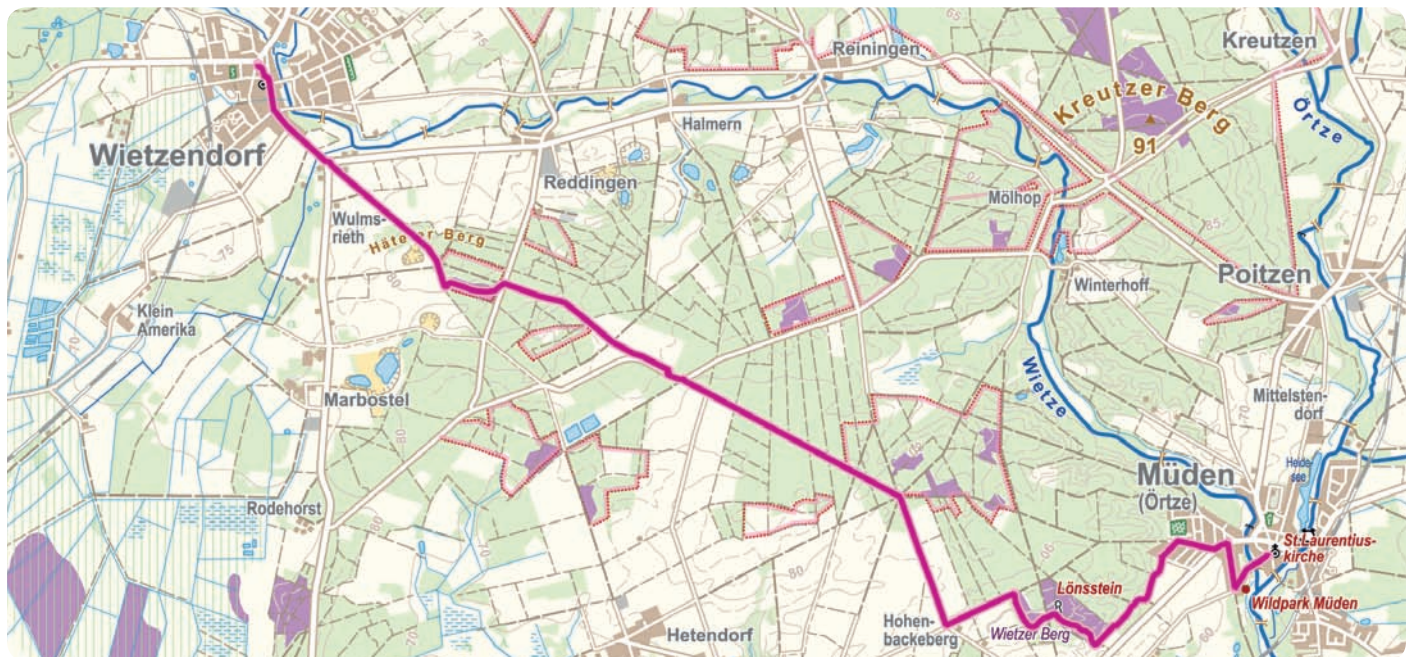

Laufetappe 4: Wietzendorf-Müden (Örtze) (14 km)

Wald und Heide im steten Wechsel machen diese Etappe sehr abwechslungsreich. Eine Landschaft wie aus dem Bilderbuch...

Übernachtungsmöglichkeiten in Wietzendorf

RE-Nr. 6820
Hotel & Restaurant Hartmann
Hauptstraße 27
29649 Wietzendorf
Telefon: 05196-9600
Telefax: 05196-1398
E-Mail: info@hotel-hartmann.de

Übernachtungsmöglichkeiten in Müden (Örtze)

Reise-Nr. 552
Landhotel Bauernwald ***
Landhotel Bauernwald
Alte Dorfstraße 8
29328 Müden (Örtze)
Telefon: 05053-98990
Telefax: 05053-1556
E-Mail: info@landhotel-bauernwald.de

Reise-Nr. 8455
Landhaus Müden
Hermannsburgerstr. 2
29328 Müden (Örtze)
Telefon: 05053-903126
Telefax: 05053-987048
E-Mail: landhausmueden@t-online.de

5. Laufetappe: Müden (Örtze) - Faßberg (7 km)



5. Laufetappe: Müden (Örtze)-Faßberg (7 km)

Dschungel am Fluss. Diese Etappe folgt der Uferlinie des Flüsschens Örtze, die ein Fluss-Wald-Erlebnis garantiert.

Übernachtungsmöglichkeiten in Müden (Örtze)

Reise-Nr. 552
Landhotel Bauernwald ***
Landhotel Bauernwald
Alte Dorfstraße 8
29328 Müden (Örtze)
Telefon: 05053-98990
Telefax: 05053-1556
E-Mail: info@landhotel-bauernwald.de

Reise-Nr. 8455
Landhaus Müden
Hermannsburgerstr. 2
29328 Müden (Örtze)
Telefon: 05053-903126
Telefax: 05053-987048
E-Mail: landhausmueden@t-online.de